第９０回石川県男子駅伝競走選手権大会
第７７回全国高等学校男子駅伝競走選手権大会石川県予選会
第４０回石川県女子駅伝競走選手権大会
第３８回全国高等学校女子駅伝競走選手権大会石川県予選会

期　　日　令和８年１１月１日（日）

９時００分	開会式	（こまつドームアリーナ内）
１０時００分	女子　スタート	（一般・高等学校同時）
１１時００分	男子　スタート	（一般・高等学校同時）
１４時３０分	閉会式　予定	（こまつドームアリーナ内）

会　　場　こまつドームマラソンコース　　４２．１９５　ｋｍ　（７区間）
こまつドームマラソンコース　　２１．０９７５　ｋｍ（５区間）
＜ 林町東交差点前発～小松ドーム前着・中継～木場潟西園地前
～木場町交差点～（矢崎町折返）　往復コース＞

主　　催　一般財団法人石川陸上競技協会
石川県
石川県高等学校体育連盟

後　　援　小松市
小松市陸上競技協会
北國新聞社
北陸放送
毎日新聞社（高校の部）



●お申し込み・お問い合わせ（みんなよむよ）
0120-367-464 受付 9:00～18:00

●ホームページからのお申し込み
https://www.hokkoku.co.jp/ 北國新聞 検索

大　会　役　員

顧　問	山野之義	塩田憲司	村山　卓	茶谷義隆	
	宮橋勝栄	坂口　茂	泉谷満寿裕	山田利明	
	岸　博一	油野和一郎	田村敏和	井出敏朗	
	粟　貴章	砂塚隆広	平田浩二	島田喜広	
	淺　忠史	原田康久	松木昭博	能田剛志	
	衛藤達生	森山喜博	福居久志	小中寿一郎	
	温井　伸	宮地　治	永江庸悦	山本　徹	
	大岩為一	津田富男	岡本信夫	吉田久俊	
	山下修平	中嶋敏一	藤垣晴夫		
参　与	丸本由美子	石尾和彦	貞廣賢了	長田哲也	
	石田秀雄	紐野義昭	井本敏彦	六反田雅宏	
	中村宏一	山本幹廣	笠間　悟	田中敬人	
	西　茂	村中和彦	川嶋　聡	堀　和彦	
	三浦克欣	小坂孝純	髙田清保	樋爪一成	
会　長	松本　彰				
副会長	道上宗雅	溝口牧彦	多井英一	水野浩史	
	櫻吉啓介				
委員長	澤田剛紀				
副委員長	池岸晃弘	橋本祐之	武部修一		
委　員	大家義浩	田井芳洋	中村兼希	川口雅樹	
	小川智明	出澤英之	片山千歳	林　美希	
	竹川晃代	中　秀司	西上純一	山口泰之	
	今村浩規	松本寿美	細川芳範	杉田多翔史	
	土田善博	年代和義	菅谷峰明	端谷哲也	
	江端良和	木村哲也	小竹　淳	畝本紗斗子	
	北川　潔	米田泰幸	井上明浩	明地須賀子	
	舛田果那	平見夕紀	南　隆行	西　雅哉	
	越村知史				

第９０回　石川県駅伝競走選手権大会

競 技 役 員

総　　務		澤田　剛紀				
副　総　務		○木村　哲也				
総　務　員		多井　英一	橋本　祐之	大家　義浩	田井　芳洋	出澤　英之
		川嶋　　聡	中　　秀司	中村　兼希	川口　雅樹	油谷　憲治
		斉藤　智之	稲田　浩平			
技 術 総 務	（主）	田井　芳洋	○篠田　洋史	○川嶋　泰仁		
競 技 進 行	（主）	○ 出澤　英之	辻岡　夏彦	中村　兼希		
ジ　ュ　リ　ー		永江　庸悦				
審　判　長		年代　和義（男子）	中嶋　敏一（女子）			
Ｔ　Ｉ　Ｃ		角橋　茂則				
役員・庶務係	（主）	島元　康行	大岩　為一	中村　奈美	○池岸　晃弘（弁当配布）	
（給食・報道係）		○川嶋　　聡	○南　　隆行			
（学校・オーダー受付）	（主）	○小谷内　典子	○谷口　明美			
式 典 表 彰 係	（主）	大家　義浩	稲田　浩平	油谷　憲治	○木村　哲也	
表 彰 筆 耕 係	（主）	東木　美憲	佐原　鉄郎			
本 部 記 録 員	（主）	川口　雅樹	中　　秀司	木村　直登		
競　技　者　係	（主）	○谷口　明美	西野　弥希	清水　あけ美	大浦　絵梨子	小早川　凌真
アナウンサー	（主）	日野　正尚	杉田　多翔史	于場　光将		
決 勝 審 判 員	（主）	岩竹　　淳	石井　勇次	山口　　進	越野　　明	親谷　均二
		山本　幹廣				
計 時 審 判 員	（主）	土田　善博	石川　雄也	糀　　高晴	○川嶋　　聡	表　　和夫
		前田　正俊	安嶋　聡志			
スタータ・リコーラー	（主）	○福井　有澄	松本　　彰			
出　発　係	（主）	金子　順也	表　浩太朗	大山　智美	沖田　有可	山田　朋美
（中継所係）		学生（女）学院①	学生（女）学院②	学生（女）学院③		
中 継 所 整 理	（主）	松森　　映	○江波　護	石田　大介	木戸口　桃子	上出　紀乃
		工藤　七海				
気　象　係	（主）	土屋　浩一				
用　器　具　係	（主）	斉藤　智之	多井　英一	井本　敏彦	○篠田　洋史	関戸　賢一
		川嶋　泰仁				
給　水　係	（主）	大野　　淳	橋本　祐之			
中継所会場設置	（主）	池野　　忠	○中村　兼希	藤垣　晴夫	○南　　隆行	

折返し地点	（主）橋本　光平	（副）加藤　洋			
	① 男子1区(第1)3・4区	（主）清水　勉	酢野　隆司	大野　諒	
	② 男子1区(第2)	（主）〇永井　秀篤	〇須加　敬夫	〇吉川　泰行	
	③ 男子2・5区(女子3・4区)	（主）南　征成	加藤　洋	荒木　研次	
	④ 女子1・5区、男子6・7区	（主）深浦　隆史	山本　章弘	北口　清	
	⑤ 女子2区(男子1区第2)	（主）〇永井　秀篤	〇須加　敬夫	〇吉川　泰行	
走路員総括	（主）南　辰弥	（副）今村　浩規			
走路員	A 1 田中　裕也	2 (主)清水　雅人	3 松田　義明	4 打越　賢一	5 南　辰弥
	B6 荒木　祐輝	7 (主)今村　浩規	8 学生(男)学院①	9 高　竜太	10 長田　敏宏
	C11 (主)仁地　裕介	12 六反田　雅宏	13 川端　宏明	14 吉田　智裕	
	D15 (主)吉岡　繁樹	16 野崎　哲汰	17 中西　外幸	18 髙﨑　正輝	19 木坂　敢
	E20 (主)南　庄一	21 向井　宏明	22 学生(男)学院②	23 学生(男)学院③	24 学生(男)学院④
	25 学生(男)学院⑤				
	F26 (主)山口　泰之	27 学生(男)学院⑥	28 小林　健人	28 学生(男)学院⑦	29 杉山　翔馬(兼バス)
	30 亀井　郷嗣				
	G31 堂前　祐介	32 生地　泰明	33 溝口　牧彦	34 井藤　龍真	35 (主)藤乃井哲也
	36 倉見　滉	37 池田　健人			
補助員係	（主）林　優汰	大野　淳			
先導車・後尾車	（主）〇出澤　英之	高野　航汰	藤井　将憲		
（最終車）					
（バイク）					
救護車	（主）免田　隆宏	江頭　和子	（中継 〇小谷内　典子		
先行車（最終車）	（主）〇池岸　晃弘				
医務員	（主）林　美希(医師)	看護師　2名			
交通指導	小松警察署	各地域交通推進隊			
協力役員	金沢学院大学10				
補助員協力校	高等学校陸上競技部員				
	(主)=主任	〇=兼任	下線＝高体連顧問		

石川県男女駅伝競走大会日程表

令和８年１１月１日（日）

７：００～	執行部集合：コース上白線・看板設置確認 審判・チーム受付準備 （ 机・いすの配置）・駐車場係誘導開始（７：００） 会場準備　　用器具：７：３０～走路コーン・看板など　配置開始
７：３０～７：５０	審判　（アリーナ内）　受付
７：３０	補助員（７：３０集合・アリーナ内・・・用器具係は（７：００集合）
７：４０～８：００	チーム受付開始＜オーダー提出・変更受付・タスキ検印（預かり）・プロ配布・参加料領収書配布など＞
８：００	審判集合完了
８：１０	審判打合せ・監督会議（こまつドームアリーナ） ◎　各審判部所の打ち合わせと用具類確認　　・・・不足部所の補充（審判部） ◎　補助員と打ち合わせ　＜補助員の各部所移動打ち合わせ＞
８：３０	練習場係配置と指示
９：００	開会式 スタート地点・中継所準備・ドーム前交通規制準備・会場準備
９：１０	審判移動開始　　走路員・交通推進隊・警察配置開始（９：３０～）
９：２０	スタート地点バリゲート設置準備（中継所係）
☆９：３０	スタート・中継所準備完了　・１区折り返し地点準備　走路コーン配置完了 ＜ 折り返し地点：通過予定時刻１０分前にコーン配置完了　＞ 配車計画車の待機準備完了・ステッカー取り付け完了（移動開始）
◎９：３０	スタート～木場潟まで区間完全交通規制開始　＜島町交差点～木場町折返は９：５０～） 審判配置完了
９：３５～４５	女子１区招集開始
９：５０	女子の部・１区スタート地点へ誘導
９：５０	広報車・先行車（技術総務車）出発　　先導・後尾バイク配置準備（中継所付近）
１０：００	女子の部スタート　＊用器具係＝女子終了区間から随時　折り返し看板撤去
１１：１０～	女子の部ゴール開始　　最終車バイク準備
１０：３５～４５	男子の部　１区・招集開始　男子の部看板表示開始・審判配置完了
１０：５０	男子の部　１区スタート地点へ誘導　　先導・後尾バイク配置
１０：５７	先導者・後尾車　準備
１１：００	男子の部スタート　　★走路員は自分の場所のレース終了まで持ち場を離れない。 ＜他区間へ移動する審判は随時移動＞
１３：１０～	男子の部ゴール開始　＊男子：最終バイク準備＝走路員への終了指示 ★レース終了区間から走路員はコーンを歩道に集める・用器具係回収開始
◎１３：５０ごろ	中継所撤去準備・レース終了後すべての交通規制解除予定
１４：００ごろ	男子・女子の部　表彰式準備 （こまつドームアリーナ）　＊随時　用器具類後始末開始

各審判員の弁当配布・・・　９：００～１０ 時頃開始　９：３０～警察・交通推進隊へ弁当配布（役員係）

★ 終了した区域の各走路員・折り返し地点審判はコーン・看板などを道路脇に集めておく。

コース内トイレ
★ 仮設トイレ・・①中継所付近
★ その他使用トイレ・・・木場潟南園地内、西園地内、

♦開会式♦　　【9:00】

1　選手役員整列
（代表1名＋選手権杯　優勝旗数）

2　開式通告

3　開会宣言
石川陸上競技協会専務理事

4　国旗・陸協旗・高体連旗・毎日新聞社旗
北國新聞社旗掲揚

5　章典返還
- 選手権章
  男子　　遊学館高校
  女子　　金沢学院高校
- 一般の部
  男子　　stylish
  女子　　ジュピターRC
- 高校の部
  男子　　遊学館高校
  女子　　金沢学院高校

6　レプリカ贈呈
- 高校の部
  男子　　遊学館高校
  女子　　金沢学院高校

7　挨拶等
石川陸上競技協会会長
石川県高等学校体育連盟会長
毎日新聞社　金沢支局長

8　来賓紹介(主催者はなし)

9　競技上の注意 審判長(男子)

10　選手宣誓
遊学館高校(男子)

11　閉式通告

♦閉会式♦　　【14:30】
(女子・男子)

1　選手役員整列
（入賞チーム＋区間賞者）

2　開式通告

3　成績発表

4　表彰
- 高校女子団体　区間賞
- 高校男子団体　区間賞
- 一般女子団体　区間賞
- 一般男子団体　区間賞

5　講評　審判長（女子）

6　閉会宣言
高体連陸上競技部専門委員長

7　国旗・陸協旗・高体連旗・毎日新
北國新聞社旗降納

8　閉式通告

競　技　注　意　事　項

本大会は、２０２６年度日本陸上競技連盟競技規則・同駅伝競走規準及び大会申し合わせ事項に準じて実施する。

１.コース、区間について

１）コース　こまつドーム駅伝コース
（スタート（林町東交差点付近）こまつドーム前・中継・ゴール～木場潟西園地。
木場町交差点　往復コース）

２）区　間

（男　子）第１区１０．０ｋｍ　（林町交差点前～木場潟西園地公園前折返～木場町交差点折返し～こまつドーム）
第２区　３．０ｋｍ　（こまつドーム～島町付近折り返し～こまつドーム）
第３区　８．１０７５ｋｍ　（こまつドーム～木場潟西園地公園前折返し～こまつドーム）
第４区　８．０８７５ｋｍ　（こまつドーム～木場潟西園地公園前折返し～こまつドーム）
第５区　３．０ｋｍ　（こまつドーム～島町交差点付近折り返し～こまつドーム）
第６区　５．０ｋｍ　（こまつドーム～符津町折り返し～こまつドーム）
第７区　５．０ｋｍ　（こまつドーム～符津町折り返し～こまつドーム）

（女　子）第１区　６．０ｋｍ　（林町交差点前～矢崎町付近折返し～こまつドーム）
第２区　４．０９７５ｋｍ（こまつドーム～木場潟南園地 JA 付近折り返し～こまつドーム）
第３区　３．０ｋｍ　（こまつドーム～島町交差点前折り返し～こまつドーム）
第４区　３．０ｋｍ　（こまつドーム～島町交差点前折り返し～こまつドーム）
第５区　５．０ｋｍ　（こまつドーム～符津町折り返し～こまつドーム）

２.開･閉会式・監督会議について

１）開会式　　**１１月１日（日）９時００分よりこまつドームアリーナ内で行う。**
各チーム１名出席のこと。（その際にたすきを返却する）

２）閉会式　　**１１月１日（日）男女共　１４：００頃（こまつドームアリーナ内）**
表彰対象チームと個人は必ず出席すること。
＜成績・記録は随時アリーナ正面入口のガラスに掲示する＞

３）監督会議　**１１月１日（日）８時１０分（こまつドームアリーナ内）**
（審判打合わせ）　**＜監督会議に出ないチームは出場を認めない＞**

３.受付、各区間の招集点呼について

１）**受付は当日、７時４０分～８時００分　こまつドーム正面入口　＜チーム受付とします＞**
（たすきに検印を受け、オーダーを提出し、プログラム・アスリートビブスを受け取ること。）
・たすきは一時預かり、開会式後各チームに返却する。
・開会式後に各チームへ１枚、オーダー用紙を受付場所で配布する。

２）各区間の最終招集時刻は下記の通りとする。各選手は招集場所に集合しその後、係の指示に従うこと。
（ユニホームに主催者より配布されたアスリートビブスをつけて、最終点呼を受けること）
招集に遅れた場合は失格とする。
（招集場所はアリーナ３塁側入り口の外に設ける。※３塁側出入口は封鎖するので注意すること。）
【女子】

区間	先頭通過予定時刻	招集時刻
１区	１０：００	９：３０　～　９：４０
２区	１０：２０	９：５０　～　１０：００
３区	１０：３３	１０：０５　～　１０：１５
４区	１０：４３	１０：１５　～　１０：２５
５区	１０：５３	１０：２５　～　１０：３５
ゴール	１１：１０	

【男子】

区間	先頭通過予定時刻	招集時間
１区	１１：００	１０：３０　～　１０：４０
２区	１１：３０	１１：００　～　１１：１０
３区	１１：３９	１１：１０　～　１１：２０
４区	１２：０４	１１：３５　～　１１：４５
５区	１２：２９	１２：００　～　１２：１０
６区	１２：３８	１２：１０　～　１２：２０
７区	１２：５３	１２：２５　～　１２：３５
ゴール	１３：０８	

・招集時にはアスリートビブス・厚底シューズの検査を実施します。
・招集後は役員の誘導でスタート地点および中継点選手待機所に移動する。
・中継では、選手は役員の指示の届く所で待機する。
・中継ゾーンおよび選手待機所には選手、役員以外は入れない。

４．アスリートビブスについて

１）アスリートビブスの色は以下のとおりとする。【主催者が準備し、受付時に受け取ること）】
（アスリートビブスには、「番号」・「区間番号」・「チーム名」が記載される。）

区間	１区	２区	３区	４区	５区	６区	７区
色	白	ピンク	オレンジ	緑	黄	赤	青

５．衣類運搬について

１）競技者は中継所付近に設置された荷物置き場のカゴに、荷物を入れること。
２）走り終わった競技者は自分の荷物を持ってドームに戻る。
ただし、１区走者の荷物はスタート後、各チームが責任を持って運搬および管理すること。

６.スタートについて

１）スタート線に並ぶ順は、高校生を前にし、進行方向に向かって左からナンバーカード順に並ぶ。
２）１０分前、５分前、３分前、１分前、３０秒前、１０秒前の通告と後、スタートの合図をする。

７.競技について

１）オーダーは予め申し込まれたメンバーから男子は７名、女子は５名を記入して受付時間までに提出すること。
オーダー提出後の選手変更(怪我、病気等)は大会本部に申し出て、大会本部の承認の上、補欠をその区間の交替として補充を認める。
２）**競技者は、進行方向の道路の左側端を走ること。右折交差点では交差点の中心から右に出てはならない。ただし、警察官の指示があった場合はこの限りではない。（歩道を走ってはならない）**
３）競技中に審判長、審判員、または医務員から競技中止を命じられた競技者は、ただちに競技を中止しなければならない。
４）競技者が途中で競技を続行することができない状態になったとき、または競技を中止させられた場合は、当該チームのその区間の競技は無効とする。ただし、そのチームは審判長の指示に従い、次区間から再び競技が続行できる。**その際、出発時刻は最終順位の走者と同時とする。**
（この場合、そのチーム全体の記録･成績は認められないが、各区間の記録は認められる）
５）審判長の判断により､**繰り上げスタート**を行うことがある。
（その際は主催者が準備した「たすき」を使用する。）
男子は第４区で先頭より１５分・第７区で先頭より２０分を目処に審判長の判断で実施する。
女子は第５区で先頭より１５分を目処に審判長の判断で実施する。
６）引継ぎには、たすきを用いる。たすきは各チームで準備する。渡された｢たすき｣を肩にかけていない競技者は失格とする。**中継所でのたすきの受渡しは、中継線から進行方向２０ｍの間で行う。**
７）各走者は｢たすき｣を受け取ってから折り返し点（こまつドーム前ロータリー）を回ってコースに出る。
８）選手は、指定された番号のアスリートビブスを胸､背に確実につけること。
９）応援者や自チームより競技者に対する飲食物の受渡しや、競技者の走行中の携行も禁止である。
（天候等により給水は、主催者で JA ﾏｰｶｰｾﾝﾀｰ駐車場と西園地近くの折り返し付近に準備することもある）
10）**人または車両等による伴走行為は絶対にしてはならない。伴走行為があった場合はそのチームを失格とする。**
レース中は、チーム関係者および保護者やＯＢ等の応援よるコース上の車両移動や駐停車等も禁止する。
（走行コースで、木場潟南園地入口から木場潟交差点以外、レース中は通行止めになる。）
11）スタート・中継点付近やコース上での横断幕やのぼり旗は設置を禁止する。
また、住民の方に迷惑となることがあってはいけない。
12)男子１区のみ「中間点」と全区間の「あと１ｋｍ」を表示する。

８.その他

１）ウォーミングアップはこまつドームアリーナ内指定区域および外周付近を使用すること。
（２階ランニングコースを使用する場合は有料となる。使用料をドームの受付で支払うこと）
２）**コース上の道路・歩道での練習は禁止する。応援は事前に案内した場所で行うこと。**
３）各チームの待機所はこまつドームアリーナ内スタンドを利用すること。
４）競技者の荷物及び貴重品等は、各チームが責任を持って保管、管理すること。
５）各チームで出したゴミは、各チームが責任を持って持ち帰ること。
６）競技中に生じた傷害、病気について主催者は応急手当てのみ行う。以後の責任は負わないものとする。
７）立入禁止区域には選手・役員・補助員以外は入ってはいけない。
こまつドーム内、すべての場所は各チームの選手・監督・部員等、及び役員以外は立ち入り禁止とする。
トイレも同様である。外のトイレは、サッカー場および駐車場内仮設トイレを利用すること。

２０２５年度　石川県駅伝競走大会の連絡とお願い

石川陸上競技協会
専務理事・高体連専門委員長

＜監督・選手・応援者・保護者の皆様へ＞
＊必ず保護者へ配布の上、ご協力依頼をして下さい

【お願い】

今年の大会も、こまつドーム～木場潟周辺コースにて大会を実施することとなりました。
しかし、連日のクマ出没よる事故や開催注意の状況ではありますので十分に注意と対策の上での運営になりますのでご協力お願い申し上げます。
下記の点を十分に遵守の上、大会が安全に行われるようご協力お願いいたします。
今年はライブ配信はありません。

また、血液検査の報告をお願いすることもありますことご了解願います。

【連絡事項】

○　各チームの大会当日の駐車場は、こまつドーム【Ｐ２．３】一般駐車場を利用下さい。

○　スタート地点から中継所にかけてのこまつドーム前の道路は、９：３０～１４：３０まで大会関係車両および許可車以外は車両通行禁止となりますので、迂回路をご利用下さい。
＊コース上のこまつドーム～木場潟までの区間も大会運営車、近隣住民の許可車以外は車両通行禁止となりますのでご協力下さい。

○　コース上での駐車、道路上、民家前なども遠慮願います。応援のぼり旗設置も禁止です。
横断幕は中継所付近のみで、本部の了解の上設置願います。

○　応援区域は、こまつドーム横歩道と木場潟折り返す付近・JA 倉庫付近のみとさせていただき、それ以外のコース上では遠慮下さい。伴走行為も禁止です。

○　ウオーミングアップ場所は、コース上では遠慮下さい。競技注意事項を参照下さい

○　大会期間中、トラブルや問題が発生しますと本コースでの大会ができなくなりますのでご協力下さい。

○　こまつドーム内・スタート地点、中継所・ゴール付近で立ち入り禁止区域には役員・選手以外は入らないようお願いします。スタート地点・中継所待機場所へは付添者は１名のみとさせていただき、中継所内へは入れません。

○　監督会議、審判打合わせには必ず参加。ナンバーカードは当日受付時に配布する。

○　襷は各チームで準備し、受付時に検印を受けて下さい。開会式後返却します。

○　コース上のトイレはドーム内・木場潟西園地・南園地・島町交差点付近セブンイレブン
しかありませんのでご理解願います。（一般の方は中継所近辺サッカー場を利用可能）

●　【招集場所について】

・小松ドーム３塁側玄関外（大屋根の下）で招集を行います。

・３塁側玄関は閉まっているので、正面玄関（自動ドア）から出入りして招集所に集合してください。

緊急時マニュアル

「人命優先・避難誘導　安全確保」

1．傷病者発見の場合（本部へ連絡、119番救急要請※個人を指定して指示）
- ・二次災害防止、安全確保
- ・反応、意識、呼吸の確認
- ・具体的な指示で協力要請
- ・AED要請　※個人を指定して指示
- ・胸骨圧迫　※人工呼吸しない
- ・体温保持　・協力者に救急隊誘導要請※個人を指定して指示

2．不審者の場合（本部へ連絡、警察へ通報）
- ・意図的声掛けや積極的挨拶
- ・丁寧な協力依頼
- ・所持品、行動観察
- ・近隣役員へ連絡

3．不審物（飛行物）の発見の場合（本部へ連絡、警察へ通報）
- ・近寄らない、触らない、動かさない
- ・安全確保、周囲の人を他へ誘導

4．地震発生時の場合（本部へ連絡）
- ・二次災害防止、安全確保
- ・大会総務からの指示に従い観客、競技者の誘導
- ・避難場所の確認をしておく。
- ・選手は一端走路員の指示で近くの施設か車へ待避

5．熊対策マニュアル２０２４追加（本部へ連絡、警察へ通報）

〇未然防止
- ・熊対策マニュアルの確認
- ・先行車による音楽やアナウンス
  （競技開始前とスタート先行時やレース途中）
- ・避難先（車、バス、家屋）等の配置と確認。
- ・現場警察官、ガードマンとの顔合わせ。
- ・現地避難シュミレーションを行う。

〇事案発生時
- ①・熊目撃
- ②・１１０番または近くの警察官に連絡
  （警察官や大会本部からの連絡）
- ③・選手、観戦者を誘導（車、待機バス、民家へ避難誘導）
- ④・大会本部（総務：　　）へ連絡
- ⑤・警察官や大会本部の指示に従う

※　小松駅伝コースでは、退避場所として、コース途中にマイクロバスやワゴ車を配置しています。
　また、審判員の自家用車や観戦応援者の乗用車も活用してください。

傷病者発見時フロー

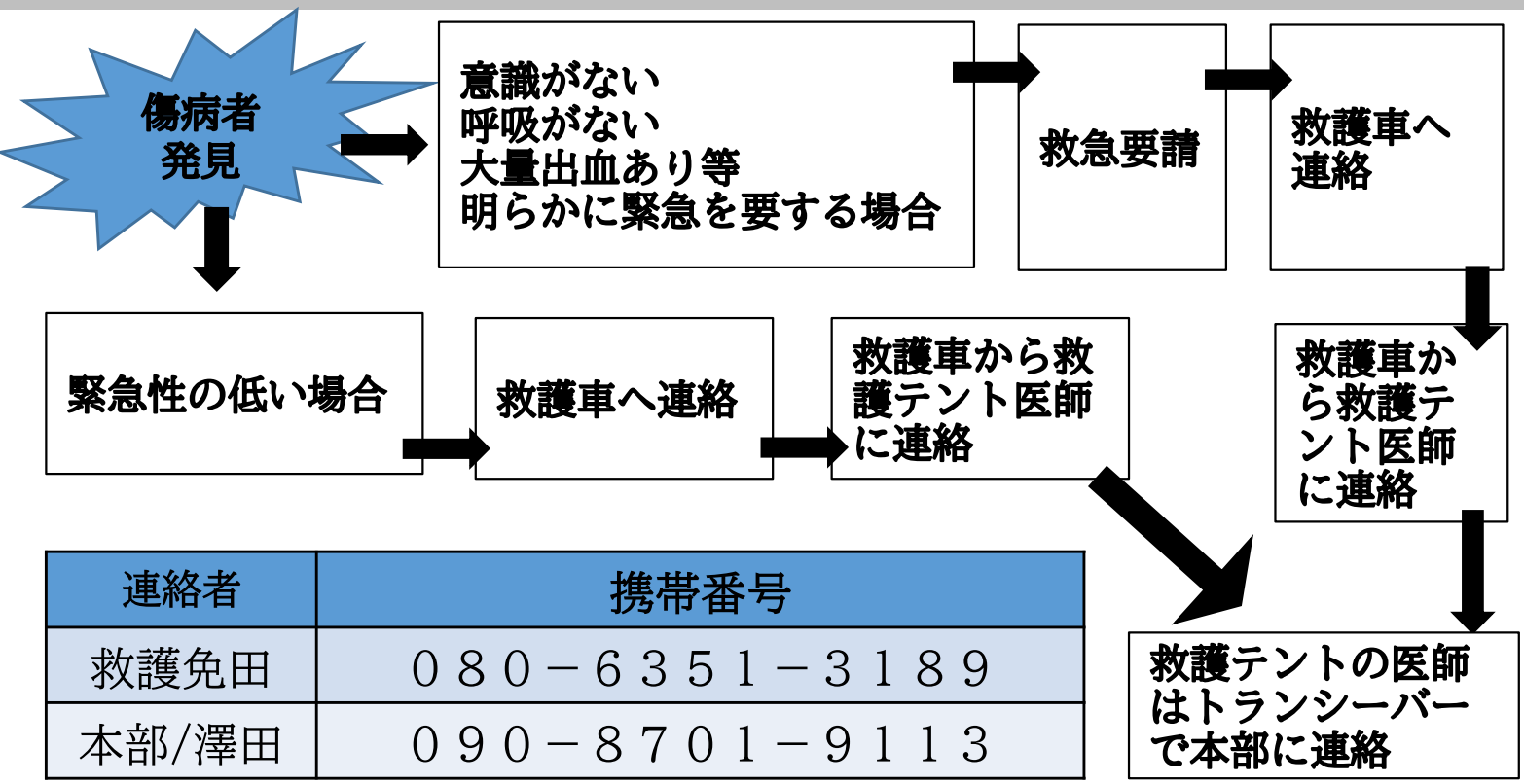

連絡者	携帯番号
救護免田	０８０－６３５１－３１８９
本部/澤田	０９０－８７０１－９１１３

県駅伝コース図

令和8年11月1日(日)

● 男子1区	10キロ	▲ 女子 1区	6キロ
2区	3キロ	2区	4.0975キロ
3区	8.1075キロ	3区.	3キロ
4区	8.0875キロ	4区	3キロ
5区	3キロ	5区	5キロ
6区	5キロ		
7区	5キロ		

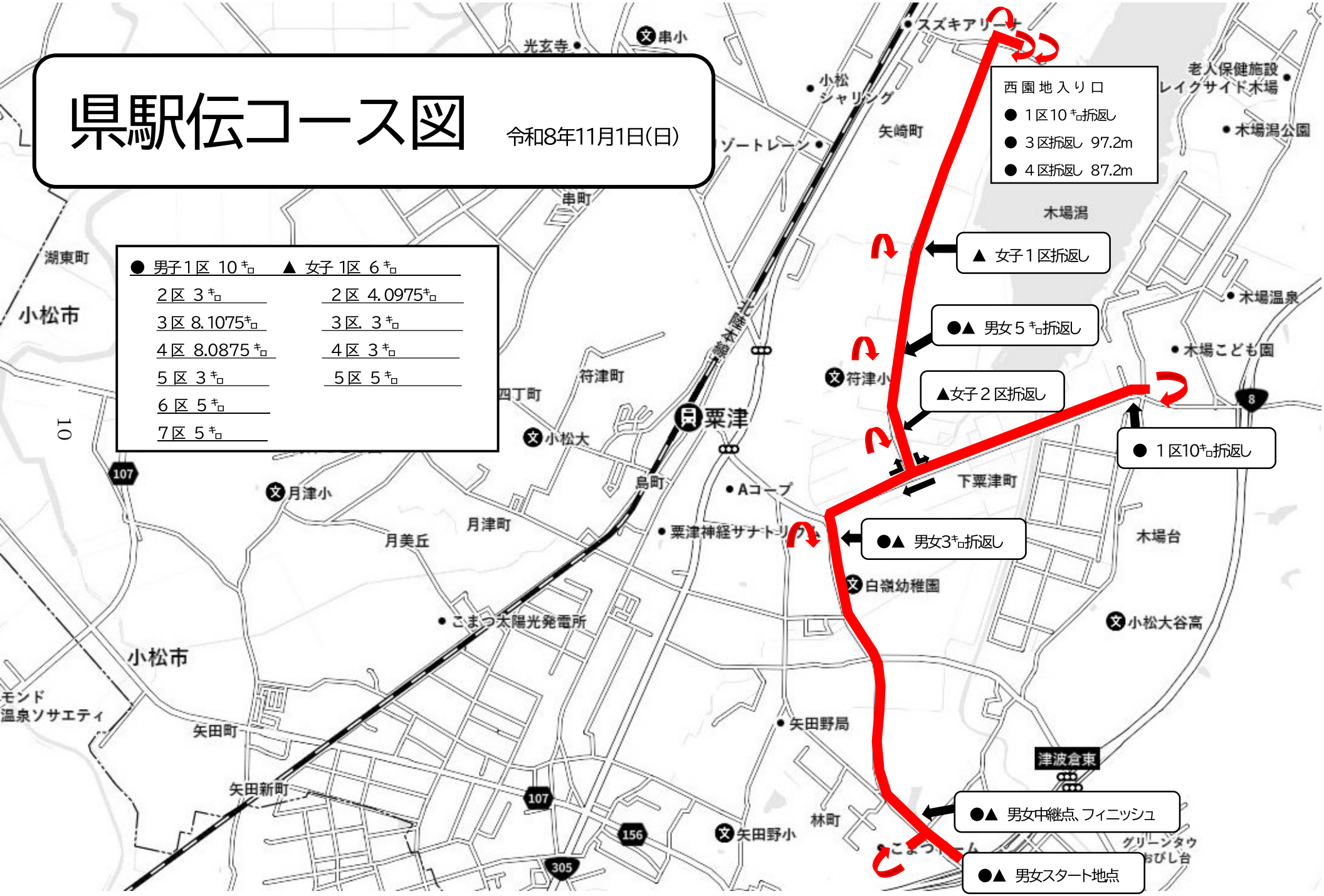

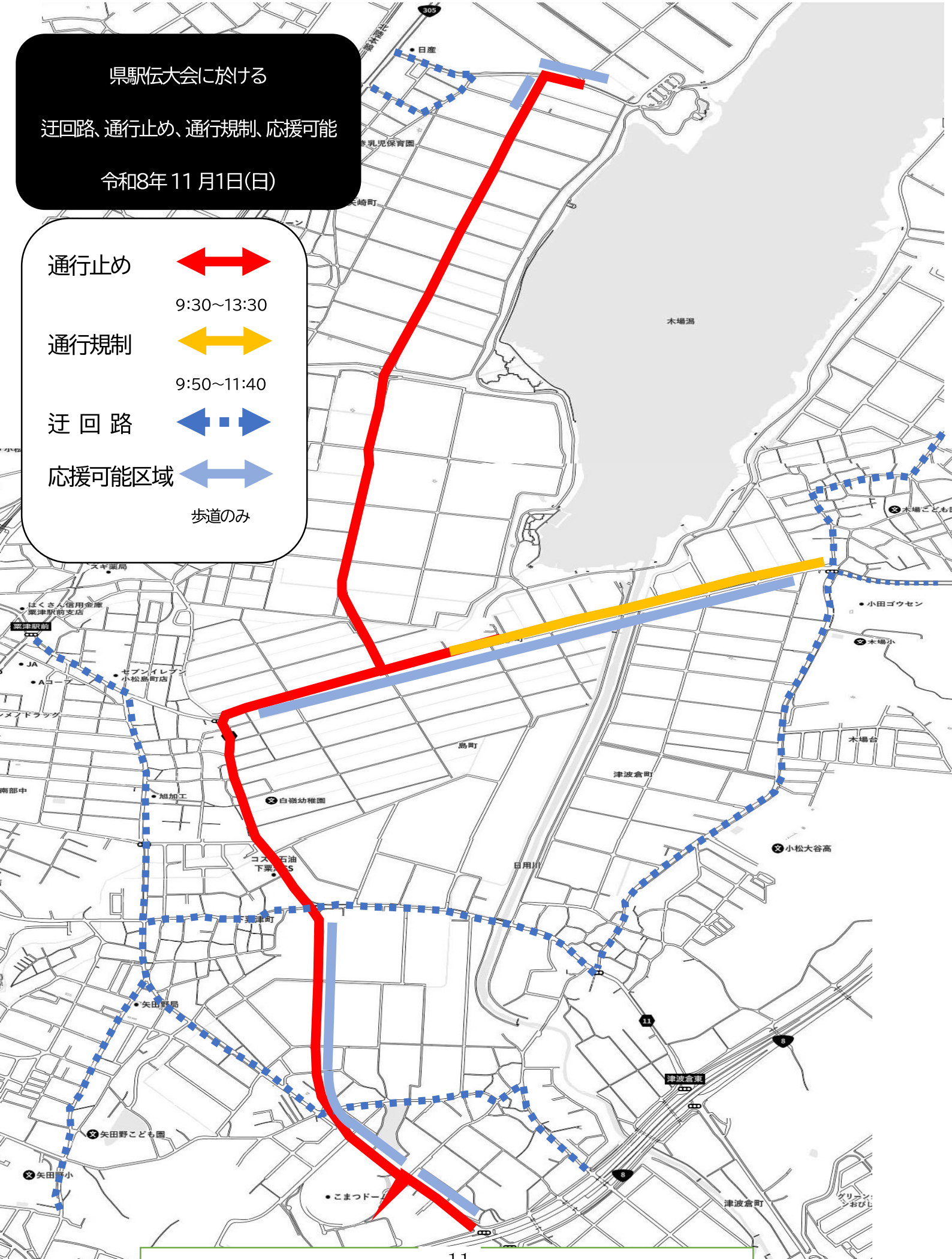
県駅伝大会に於ける
迂回路、通行止め、通行規制、応援可能
令和8年11月1日(日)
通行止め
9:30~13:30
通行規制
9:50~11:40
迂 回 路
応援可能区域
歩道のみ
応援可能区域（歩道のみ、横断幕禁止、のぼり旗可能）

男子駅伝競走（7区間　42.195km）

石川県最高記録	2.07.52	遊学館高	2010	全国高校駅伝
	山田　学	吉田　圭佑	五郎谷　俊	大家　良介　福村　拳太
	干場　光将	亀樋　哲生		
県高校最高記録	2.07.52	遊学館高	2010	全国高校駅伝
	山田　学	吉田　圭佑	五郎谷　俊	大家　良介　福村　拳太
	干場　光将	亀樋　哲生		
県高校国際記録	2.06.11	遊学館高	2019	全国高校駅伝
	米林　悠斗	高橋　冬弥	k.ｼﾞｮｽﾌｧｯﾄ	赤坂　優人　西本　光佑
	若狭　凍太郎	山川　陽希		

女子駅伝競走（5区間　21.0975km）

石川県最高記録	1.10.20	星稜高校	2014	全国高校駅伝
	五島　莉乃	高野　みちる	佐竹　莉奈	岡田　奈巳　戸部　千晶
県高校最高記録	1.10.20	星稜高校	2014	全国高校駅伝
	五島　莉乃	高野　みちる	佐竹　莉奈	岡田　奈巳　戸部　千晶

石川県駅伝競走選手権大会大会記録

（注意）一般の部と高校の部にわけた場合の各最高記録

男子

		一般			高校		
総合		2.12.03	1994	金沢自衛隊	2.07.46	2022	遊学館高校
		津田　純一 伊藤　浩明 石田　善和	五十島　正 横山　周一	明圓　昌也 磯部　敏満	美馬　伊吹 宮倉　騎士 小橋　優	小松　幹汰 山田　惇仁	ｼﾞｮﾝｿﾝ ﾓｹﾞﾆ 中條　隆太
区間	1区(10.0km)	30.31	山田　春雄	（金沢西クラブ）　76	29.59	米光　信昭	（県工）　92
	2区(3.0km)	8.35	久保　知之	（金沢自衛隊）　06	8.33	蔵谷　幸司	（尾山台）　02
	3区(8.1075km)	25.05	齋藤　雄太郎	(Stylish)　11	23.16	ｼﾞｮﾝｿﾝ ﾓｹﾞﾆ	（遊学館）　22
	4区(8.0875km)	24.57	川辺　基一	（城山クラブ）　85	24.24	宮倉　騎士	（遊学館）　22
	5区(3.0km)	8.46	横山　周一	（金沢自衛隊）　93	8.45	卜部　寛生	（星稜）　93
	6区(5.0km)	15.08	寺西　芳男	（金沢市）　75	15.04	山田　学	（遊学館）　09
	7区(5.0km)	15.26	中島　敏一	（辰口町）　80	14.51	五郎谷　俊	（遊学館）　10

女子

		一般			高校		
総合		1.11.46	2001	北國銀行	1.11.51	2018	遊学館高校
		保坂　峰子 鉄井　陽子	須鎗　友子 杉山　貴紀	根来　亜紀	炭谷　綺乃 山田　茉緒	高畠　聖 宮地　那奈	吉田　実子
区間	1区(6.0km)	20.34	山崎　祐佳	（北國銀行）　05	19.44	廣瀬　亜美	（星稜）　12
	2区(4.0975km)	13.25	根来　亜紀	（北國銀行）　01	13.31	橋本　奈海	（遊学館）　09
	3区(3.0km)	9.58	古海　七奈	（北國銀行）　04	10.06	澤井　柚葉	（星稜）　17
	4区(3.0km)	9.51	安川　沙弥香	（北國銀行）　05	9.45	金坪　実華	（遊学館）　06
	5区(5.0km)	17.05	根来　亜紀	（北國銀行）　04	16.35	長谷川　楓	（遊学館）　10

男 子 一 般 の 部

栄 光 の あ と

7区間　42.195Km
◎大会最高記録

第1部（郡市対抗）

第33回	(昭44.11.09)	珠洲市	2.17.10	金沢～江津
第34回	(昭45.11.01)	金沢市	2.24.50	金沢～江津
第35回	(昭46.11.07)	河北台クラフ	2.23.10	金沢～江津
第36回	(昭47.11.05)	羽咋市	2.25.28	鶴来～瀬戸野
第37回	(昭48.11.11)	河北郡	2.22.02	金沢～江津
第38回	(昭49.11.10)	河北郡	2.21.58	金沢～江津
第39回	(昭50.11.09)	河北郡	2.20.49	小松～加賀
第40回	(昭51.11.07)	河北郡	2.21.18	小松～加賀
第41回	(昭52.11.06)	河北郡	2.22.06	小松～加賀
第42回	(昭53.11.05)	河北郡	2.20.48	小松～加賀
第43回	(昭54.10.28)	河北郡	2.20.37	小松～加賀
第44回	(昭55.10.26)	河北郡	2.18.14	小松～根上
第45回	(昭56.11.08)	河北郡	2.16.15	小松～根上
第46回	(昭57.11.07)	河北郡	2.19.14	小松～根上
第47回	(昭58.11.07)	河北郡	2.20.17	小松～根上
第48回	(昭59.10.28)	河北郡	2.17.24	小松～根上

第2部　（地域対抗）

第33回	(昭44.11.09)	美川町陸協	2.18.55	金沢～江津
第34回	(昭45.11.01)	根上町陸協	2.36.47	金沢～江津
第35回	(昭46.11.07)	門前町体協	2.31.04	金沢～江津
第36回	(昭47.11.05)	末広陸友会	2.20.06	鶴来～瀬戸野
第37回	(昭48.11.11)	柳田村陸協	2.27.38	金沢～江津
第38回	(昭49.11.10)	柳田村陸協	2.24.58	金沢～江津
第39回	(昭50.11.09)	柳田村	2.20.58	小松～加賀
第40回	(昭51.11.07)	辰口町	2.21.59	小松～加賀
第41回	(昭52.11.06)	辰口町	2.22.31	小松～加賀
第42回	(昭53.11.05)	辰口町	2.18.27	小松～加賀
第43回	(昭54.10.28)	辰口町A	2.19.37	小松～加賀
第44回	(昭55.10.26)	辰口町A	2.16.49	小松～根上
第45回	(昭56.11.08)	辰口町A	2.14.26	小松～根上
第46回	(昭57.11.07)	辰口町A	2.14.09	小松～根上
第47回	(昭58.11.07)	辰口町	2.16.03	小松～根上
第48回	(昭59.10.28)	辰口町	2.13.19	小松～根上

第3部　（職域対抗）

第33回	(昭44.11.09)	倉庫精練	2.19.20	金沢～江津
第34回	(昭45.11.01)	倉庫精練	2.15.22	金沢～江津
第35回	(昭46.11.07)	倉庫精練	2.17.08	金沢～江津
第36回	(昭47.11.05)	金沢自衛隊	2.18.44	鶴来～瀬戸野
第37回	(昭48.11.11)	倉庫精練	2.16.41	金沢～江津
第38回	(昭49.11.10)	金沢自衛隊	2.16.48	金沢～江津
第39回	(昭50.11.09)	小松製作	2.19.02	小松～加賀
第40回	(昭51.11.07)	金沢自衛隊	2.20.18	小松～加賀
第41回	(昭52.11.06)	金沢西クラブ	2.20.03	小松～加賀
第42回	(昭53.11.05)	金沢自衛隊	2.16.48	小松～加賀
第43回	(昭54.10.28)	金沢自衛隊	2.19.43	小松～加賀
第44回	(昭55.10.26)	金沢自衛隊	2.21.40	小松～根上
第45回	(昭56.11.08)	金沢自衛隊	2.15.13	小松～根上
第46回	(昭57.11.07)	金沢自衛隊	2.16.31	小松～根上
第47回	(昭58.11.07)	城山クラブ	2.14.31	小松～根上
第48回	(昭59.10.28)	城山クラブ	2.17.20	小松～根上

1部 （一般）

第49回	(昭60.11.03)	辰口町	2.12.57	小松～根上
第50回	(昭61.11.02)	辰口クラブ	2.17.19	小松～根上
第51回	(昭62.11.01)	辰口クラブ	2.13.11	小松～根上
第52回	(昭63.11.06)	城山クラブ	2.15.23	小松～根上
第53回	(平1 .11.05)	城山クラブ	2.17.00	小松～根上
第54回	(平2 .10.28)	城山クラブ	2.15.33	小松～小松工業団地
第55回	(平3 .11.04)	城山クラブ	2.16.17	小松～小松工業団地
第56回	(平4 .11.01)	石川県警	2.16.05	小松～小松工業団地
第57回	(平5 .11.07)	金沢自衛隊	2.16.39	小松～小松工業団地
第58回	(平6 .11.06)	金沢自衛隊	◎2.12.03	小松～小松工業団地
第59回	(平7 .11.05)	金沢自衛隊	2.14.14	小松～小松工業団地
第60回	(平8 .11.04)	金沢自衛隊	2.14.32	小松～小松工業団地
第61回	(平9 .11.02)	金沢自衛隊	2.12.15	小松～小松工業団地
第62回	(平10.11.01)	金沢自衛隊	2.13.59	小松～小松工業団地
第63回	(平11.11.07)	金沢自衛隊	2.14.01	小松～小松工業団地
第64回	(平12.11.05)	金沢自衛隊	2.16.23	小松～小松工業団地
第65回	(平13.11.04)	金沢自衛隊	2.13.10	小松～小松工業団地
第66回	(平14.11.04)	金沢自衛隊	2.16.05	小松～小松工業団地
第67回	(平15.11.02)	金沢自衛隊	2.14.36	小松～小松工業団地
第68回	(平16.11.07)	金沢自衛隊	2.14.55	小松～小松工業団地
第69回	(平17.11.06)	金沢自衛隊	2.13.39	小松～小松工業団地
第70回	(平18.11.05)	金沢自衛隊	2.15.13	小松～小松工業団地
第71回	(平19.11.04)	金沢自衛隊	2.14.41	末広競技場～小松工業団地2往復
第72回	(平20.11.02)	金沢自衛隊	2.13.57	末広競技場～小松工業団地2往復
第73回	(平21.11.03)	金沢自衛隊	2.15.22	末広競技場～小松工業団地2往復
第74回	(平22.11.07)	金沢自衛隊	2.15.12	末広競技場～小松工業団地2往復
第75回	(平23.11.06)	Stylish	2.12.58	こまつドーム付設駅伝コース
第76回	(平24.11.04)	金沢自衛隊	2.15.04	こまつドーム付設駅伝コース
第77回	(平25.11.04)	金沢大学A	2.17.24	こまつドーム付設駅伝コース
第78回	(平26.11.02)	Stylish	2.18.37	こまつドーム付設駅伝コース
第79回	(平27.11.01)	金沢大学	2.18.07	こまつドーム付設駅伝コース
第80回	(平28.11.06)	Stylish	2.19.15	こまつドームマラソンコース
第81回	(平29.11.05)	Stylish	2.19.15	こまつドームマラソンコース
第82回	(平30.11.04)	Stylish	2.18.17	こまつドームマラソンコース
第83回	(令1.11.04)	Stylish	2.17.20	こまつドームマラソンコース
第84回	(令2.11.01)	Stylish	2.15.26	末広陸上競技場(42.195km)
第85回	(令3.11.07)	Stylish	2.17.59	こまつドームマラソンコース
第86回	(令4.11.06)	Stylish	2.18.03	こまつドームマラソンコース
第87回	(令5.11.05)	Stylish	2.16.45	こまつドームマラソンコース
第88回	(令6.11.03)	ｼﾞｭﾋﾟﾀｰRC	2.18.44	こまつドームマラソンコース
第89回	(令7.11.02)	Stylish	2.16.11	こまつドームマラソンコース

一般男子

ナンバー	31	チーム名	stylish	オーダー
監督名	舛田　侑也			
順位		記録		

NO.	氏名	学年	備考	
1	及川　佑太			
2	小倉　海聖			
3	佐川　聖人			
4	下山　高嶺			
5	田中　理人			
6	中川　太希			
7	中川　善揮			
8	濱村　太一			
9	樋口　正明			
10	舛田　侑也			

ナンバー	32	チーム名	ジュピターランニングクラブ	オーダー
監督名	武岡　秀樹			
順位		記録		

NO.	氏名	学年	備考	
1	一花　建			
2	牛村　康貴			
3	清水　章広			
4	樋本　雄大			
5	福光　竜之介			
6	米林　悠斗			
7	若狭　凛太朗			
8	松井　虎太郎			
9	濱　由嵩			
10	武岡　秀樹			

ナンバー	33	チーム名	物見山クラブ	オーダー
監督名	三浦　敬央			
順位		記録		

NO.	氏名	学年	備考	
1	吉田　倫人			
2	三浦　敬央			
3	葛城　光輔			
4	北　万太郎			
5	宮越　大輔			
6	山吹　昌寛			
7	赤堀　光			
8	山下　昊馬			
9	山下　惠大			
10	辰巳　京聖			

ナンバー	34	チーム名	金沢大	オーダー
監督名	丸本　由美子			
順位		記録		

NO.	氏名	学年	備考	
1	三橋　隼人	B3		
2	口　颯馬	B3		
3	中村　雅輝	B3		
4	細川　剛	B3		
5	笠原　康平	B3		
6	深野　陽光	B2		
7	上岡　将也	B2		
8	藤井　航太郎	B2		
9	久我　陽	B1		
10				

ナンバー	35	チーム名	春風クラブ	オーダー
監督名	寺本　重和			
順位		記録		

NO.	氏名	学年	備考	
1	喜多　達也			
2	喜多　裕史			
3	安藤　金三郎			
4	南川　豊英			
5	村田　隆弥			
6	山村　卓裕			
7	越村　俊介			
8	竹澤　亮太郎			
9	大瀬　嘉也			
10				

ナンバー	36	チーム名	金沢工大	オーダー
監督名	畝本紗斗子			
順位		記録		

NO.	氏名	学年	備考	
1	林　諒	M2		
2	美谷　健太	4		
3	六角　颯琉	4		
4	堀田　勇治	3		
5	山口　眞史	2		
6	喜多　将太郎	1		
7	伊藤　優大	1		
8	横山　智也	1		
9	棚澤　功大	1		
10	坂本　伊織	1		

一般男子　総合成績記録

順位	チーム名	区	選手名	記録	区	選手名	記録
1		1			5		
	記録	2			6		
		3			7		
		4					
2		1			5		
	記録	2			6		
		3			7		
		4					
3		1			5		
	記録	2			6		
		3			7		
		4					
4		1			5		
	記録	2			6		
		3			7		
		4					
5		1			5		
	記録	2			6		
		3			7		
		4					
6		1			5		
	記録	2			6		
		3			7		
		4					

区　間　記　録

区間	選手名	チーム名	記録
1			
2			
3			
4			
5			
6			
7			

気　象　状　況

時刻	天候	気温	風向	風速	湿度
11:00		℃		m	%
12:00		℃		m	%
13:00		℃		m	%
14:00		℃		m	%

オープン 一般男子

ナンバー	41	チーム名	物見山クラブ	オーダー
監督名	三浦　敬央			
順位		記録		

NO.	氏名	学年	備考	
1	三浦　敬央			
2	長田　敏宏			
3	佐々木　勇一			
4	葛城　光輔			
5	出海　立			
6	北　万太郎			
7	宮本　祐次			
8	中　琢也			
9	北川　昌秀			
10	谷　克彦			

ナンバー	42	チーム名	金沢学院大学	オーダー
監督名	堀口　貴史			
順位		記録		

NO.	氏名	学年	備考	
1	永山　涼太	4	富山	
2	加藤　快都	3	愛知	
3	川端　大翔	3	富山	
4	田下　輝稀	3	長野	
5	多嶋　樹央	2	石川	
6	吉田　孔明	2	石川	
7	佐々木　彪我	1	石川	
8	片桐　遥久	1	新潟	
9	窪庭　幸大	1	埼玉	
10	遠藤　真心	1	新潟	

オープン一般男子　総合成績記録

順位	チーム名	区	選手名	記録	区	選手名	記録
1		1			5		
	記録	2			6		
		3			7		
		4					
2		1			5		
	記録	2			6		
		3			7		
		4					

区間記録

区間	選手名	チーム名	記録
1			
2			
3			
4			
5			
6			
7			

気象状況

時刻	天候	気温	風向	風速	湿度
11:00		℃		m	%
12:00		℃		m	%
13:00		℃		m	%
14:00		℃		m	%

標高図

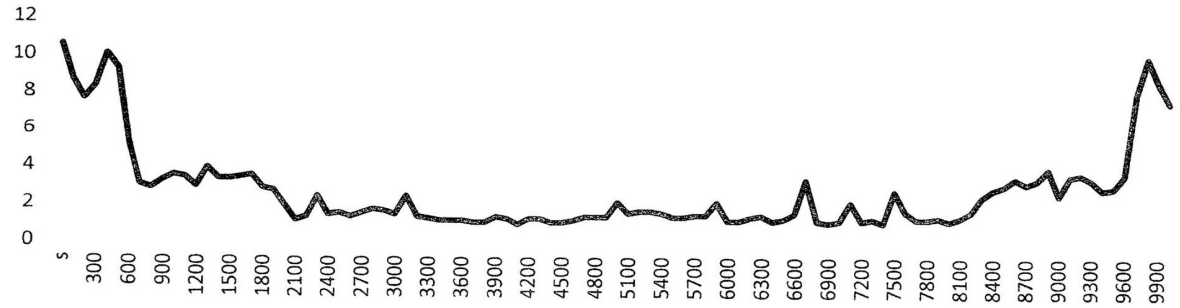

男 子 高 校 の 部

栄 光 の あ と

7区間　42.195Km
◎大会最高記録
○大会国際最高記録

県大会

第1回	（昭和２５年）	羽咋高校		
第2回	（昭和２６年）	七尾高校		
第3回	（昭和２７年）	七尾実業高校		
第4回	（昭和２８年）	七尾実業高校		
第5回	（昭和２９年）	津幡高校		
第6回	（昭和３０年）	津幡高校		
第7回	（昭和３１年）	七尾実業高校		
第8回	（昭和３２年）	七尾実業高校		
第9回	（昭和３３年）			
～	～	松任農業高校		
第15回	（昭和３９年）			
第16回	（昭和４０年）	実践商業高校	2.21.48	野々市～吉野
第17回	（昭和４１年）	金沢高校	2.25.15	野々市～下吉野
第18回	（昭和４２年）	金沢桜丘高校	2.22.13	金沢～江津
第19回	（昭和４３年）	金沢桜丘高校	2.20.38	金沢～江津
第20回	（昭和４４年）	金沢桜丘高校	2.22.09	金沢～江津
第21回	（昭和４５年）	金沢桜丘高校	2.22.06	金沢～江津
第22回	（昭和４６年）	金沢桜丘高校	2.22.35	金沢～江津
第23回	（昭和４７年）	県立工業高校	2.28.47	鶴来～瀬戸野
第24回	（昭和４８年）	星稜高校	2.25.06	金沢～江津
第25回	（昭和４９年）	星稜高校	2.23.49	金沢～江津
第26回	（昭和５０年）	星稜高校	2.22.14	小松～加賀
第27回	（昭和５１年）	小松工業高校	2.24.00	小松～加賀
第28回	（昭和５２年）	中島高校	2.25.20	小松～加賀
第29回	（昭和５３年）	中島高校	2.19.29	小松～加賀
第30回	（昭和５４年）	小松工業高校	2 19.57	小松～加賀
第31回	（昭和５５年）	小松工業高校	2.20.51	小松～根上
第32回	（昭和５６年）	県立工業高校	2.18.02	小松～根上
第33回	（昭和５７年）	小松工業高校	2.17.24	小松～根上
第34回	（昭和５８年）	星稜高校	2.17.42	小松～根上
第35回	（昭和５９年）	小松工業高校	2.18.34	小松～根上
第36回	（昭和６０年）	小松工業高校	2.18.53	小松～根上
第37回	（昭和６１年）	星稜高校	2.18.58	小松～根上
第38回	（昭和６２年）	星稜高校	2.15.36	小松～根上
第39回	（昭和６３年）	小松工業高校	2.16.57	小松～根上
第40回	（平成元年）	小松工業高校	2.16.27	小松～根上
第41回	（平成２年）	寺井高校	2.14.46	小松～小松工業団地
第42回	（平成３年）	小松工業高校	2.14.17	小松～小松工業団地
第43回	（平成４年）	星稜高校	2.12.54	小松～小松工業団地
第44回	（平成５年）	星稜高校	2.14.17	小松～小松工業団地
第45回	（平成６年）	星稜高校	2.14.43	小松～小松工業団地
第46回	（平成７年）	尾山台高校	2.11.54	小松～小松工業団地
第47回	（平成８年）	尾山台高校	2.15.33	小松～小松工業団地
第48回	（平成９年）	尾山台高校	2.12.51	小松～小松工業団地
第49回	（平成１０年）	尾山台高校	2.12.21	小松～小松工業団地
第50回	（平成１１年）	尾山台高校	2.14.38	小松～小松工業団地
第51回	（平成１２年）	尾山台高校	2.15.00	小松～小松工業団地
第52回	（平成１３年）	尾山台高校	2.10.16	小松～小松工業団地
第53回	（平成１４年）	尾山台高校	2.12’59	小松～小松工業団地
第54回	（平成１５年）	尾山台高校	2.13.50	小松～小松工業団地
第55回	（平成１６年）	尾山台高校	2.15.09	小松～小松工業団地
第56回	（平成１７年）	尾山台高校	2.12.47	小松～小松工業団地
第57回	（平成１８年）	星稜高校	2.13.45	小松～小松工業団地
第58回	（平成１９年）	遊学館高校	2.12.21	末広競技場～小松工業団地2往復
第59回	（平成２０年）	星稜高校	2.11.59	末広競技場～小松工業団地2往復
第60回	（平成２１年）	遊学館高校	◎2.08.46	末広競技場～小松工業団地2往復
第61回	（平成２２年）	遊学館高校	2.09.59	末広競技場～小松工業団地2往復
第62回	（平成２３年）	遊学館高校	2.10.32	こまつドーム付設駅伝コース
第63回	（平成２４年）	遊学館高校	2.12.02	こまつドーム付設駅伝コース
第64回	（平成２５年）	遊学館高校	2.13.44	こまつドーム付設駅伝コース
第65回	（平成２６年）	遊学館高校	2.15.14	こまつドーム付設駅伝コース
第66回	（平成２７年）	遊学館高校	2.13.11	こまつドーム付設駅伝コース
第67回	（平成２８年）	遊学館高校	2.13.31	こまつドームマラソンコース
第68回	（平成２９年）	遊学館高校	2.13.28	こまつドームマラソンコース
第69回	（平成３０年）	遊学館高校	2.08.06	こまつドームマラソンコース
第70回	（令和元年）	遊学館高校	2.09.01	こまつドームマラソンコース
第71回	（令和２年）	遊学館高校	2.11.51	末広陸上競技場(42.195km)
第72回	（令和３年）	遊学館高校	2.11.14	こまつドームマラソンコース
第73回	（令和４年）	遊学館高校	○2.07.46	こまつドームマラソンコース
第74回	（令和５年）	遊学館高校	2.11.04	こまつドームマラソンコース
第75回	（令和６年）	遊学館高校	2.16.18	こまつドームマラソンコース
第76回	（令和７年）	遊学館高校	2.12.40	こまつドームマラソンコース

北信越大会

第1回	(昭和３９年)	実践商業高校	2.12.37	(3位)	長野
第2回	(昭和４０年)	実践商業高校	2.19.46	(5位)	福井
第3回	(昭和４１年)	金沢高校	2.21.26	(8位)	新潟
第4回	(昭和４２年)	金沢高校	2.21.17	(6位)	石川
第5回	(昭和４３年)	金沢桜丘高校	2.18.01	(3位)	富山
第6回	(昭和４４年)	金沢桜丘高校	2.20.27	(S位)	長野
第7回	(昭和４５年)	金沢桜丘高校	2.18.43	(3位)	新潟
第8回	(昭和４６年)	金沢桜丘高校	2.27.03	(8位)	福井
第9回	(昭和４７年)	県立工業高校	2.26.08	(4位)	石川
第10回	(昭和４８年)	県立工業高校	2.24.46	(6位)	富山
第11回	(昭和４９年)	星稜高校	2.37.16	(14位)	新潟
第12回	(昭和５０年)	星稜高校	2.25.27	(6位)	長野
第13回	(昭和５１年)	小松工業高校	2.23.06	(4位)	福井
第14回	(昭和５２年)	中島高校	2.23.04	(5位)	石川
第15回	(昭和５３年)	中島高校	2.19.29	(1位)	富山
第16回	(昭和５４年)	小松工業高校	2.19.46	(1位)	長野
第17回	(昭和５５年)	小松工業高校	2.16.49	(2位)	新潟
第18回	(昭和５６年)	県立工業高校	2.19.32	(4位)	福井
第19回	(昭和５７年)	星稜高校	2.16.15	(2位)	石川
第20回	(昭和５８年)	星稜高校	2.17.27	(3位)	富山
第21回	(昭和５９年)	小松工業高校	2.18.17	(6位)	石川
第22回	(昭和６０年)	小松工業高校	2.16.16	(5位)	長野
第23回	(昭和６１年)	小松工業高校	2.18.11	(7位)	新潟
第24回	(昭和６２年)	金沢泉丘高校	2.18.45	(S位)	福井
第25回	(昭和６３年)	小松工業高校	2.15.50	(6位)	富山
第26回	(平成元年)	小松工業高校	2.15.22	(3位)	長野
第27回	(平成２年)	小松工業高校	2.15.36	(5位)	新潟
第28回	(平成３年)	寺井高校	2.13.39	(4位)	石川
第29回	(平成４年)	星稜高校	2.11.46	(2位)	福井
第30回	(平成５年)	星稜高校	2.12.26	(2位)	富山
第31回	(平成６年)	星稜高校	2.18.14	(8位)	長野
第32回	(平成７年)	尾山台高校	2.16.58	(9位)	新潟
第33回	(平成８年)	尾山台高校	2.16.25	(6位)	福井
第34回	(平成９年)	尾山台高校	2.13.14	(4位)	石川
第35回	(平成１０年)	星稜高校	2.17.47	(7位)	富山
第36回	(平成１１年)	金沢泉丘高校	2.16.00	(9位)	新潟
第37回	(平成１２年)	星稜高校	2.15.41	(9位)	長野
第38回	(平成１３年)	尾山台高校	2.12.45	(3位)	福井
第39回	(平成１４年)	尾山台高校	2.09.10	(4位)	石川
第40回	(平成１５年)	尾山台高校	2.12.26	(5位)	富山
第41回	(平成１６年)	尾山台高校	2.15.01	(8位)	長野
第42回	(平成１７年)	尾山台高校	2.14.44	(5位)	新潟
第43回	(平成１８年)	星稜高校	2.13.13	(6位)	福井
第44回	(平成１９年)	遊学館高校	2.12.36	(4位)	石川
第45回	(平成２０年)	星稜高校	2.11.20	(6位)	富山
第46回	(平成２１年)	星稜高校	2.12.54	(4位)	長野
第47回	(平成２２年)	遊学館高校	◎2.08.32	(2位)	新潟
第48回	(平成２３年)	遊学館高校	2.12.46	(5位)	福井
第49回	(平成２４年)	遊学館高校	2.13.10	(8位)	石川
第50回	(平成２５年)	遊学館高校	2.18.32	(10位)	富山
第51回	(平成２６年)	遊学館高校	2.13.11	(7位)	長野
第52回	(平成２７年)	遊学館高校	2.13.08	(5位)	新潟
第53回	(平成２８年)	遊学館高校	2.12.22	(S位)	福井
第54回	(平成２９年)	遊学館高校	2.10.03	(3位)	石川
第55回	(平成３０年)	遊学館高校	2.09.45	(2位)	富山
第56回	(令和元年)	遊学館高校	2.11.28	(5位)	長野
第57回	(令和２年)	中止			新潟
第58回	(令和３年)	遊学館高校	2.12.14	(10位)	福井
第59回	(令和４年)	遊学館高校	○2.07.12	(2位)	石川
第60回	(令和５年)	遊学館高校	2.11.42	(5位)	富山
第61回	(令和６年)	遊学館高校	2.15.10	(6位)	新潟
第62回	(令和７年)	遊学館高校	2.10.53	(8位)	富山

全国大会

第1回	（昭和２５年）	羽咋高校	1.56.16	(39位)	京都（３２ｋｍ）	
第2回	（昭和２６年）	七尾高校	2.54.54	(42位)	京都（３２ｋｍ）	
第3回	（昭和２７年）	七尾実業高校	2.33.01	(42位)	京都	
第4回	（昭和２８年）	七尾実業高校	2.29.05	(38位)	京都	
第5回	（昭和２９年）	津幡高校	2.30.37	(40位)	京都	
第6回	（昭和３０年）	津幡高校	2.32.47	(45位)	京都	
第7回	（昭和３１年）	七尾実業高校	2.25.22	(28位)	京都	
第8回	（昭和３２年）	七尾実業高校	2.27.08	(41位)	京都	
第9回	（昭和３３年）	松任農業高校	2.26.24	(44位)	京都	
第10回	（昭和３４年）	松任農業高校	2.26.18	(57位)	京都	
第11回	（昭和３５年）	松任農業高校	2.25.47	(39位)	京都	
第12回	（昭和３６年）	松任農業高校	2.24.06	(36位)	京都	
第13回	（昭和３７年）	松任農業高校	2.25.28	(38位)	京都	
第14回	（昭和３８年）	松任農業高校	2.23.45	(40位)	京都	
第15回	（昭和３９年）	松任農業高校	2.22.25	(50位)	京都	
第16回	（昭和４０年）	実践商業高校	2.11.33	(48位)	京都	
第17回	（昭和４１年）	金沢高校	2.21.45	(37位)	京都	
第18回	（昭和４２年）	金沢桜丘高校	2.21.18	(39位)	京都	
第19回	（昭和４３年）	金沢桜丘高校	2.17.02	(16位)	京都	
第20回	（昭和４４年）	金沢桜丘高校	2.16.41	(22位)	京都	
第21回	（昭和４５年）	金沢桜丘高校	2.20.23	(33位)	京都	
第22回	（昭和４６年）	金沢桜丘高校	2.31.03	(45位)	京都	
第23回	（昭和４７年）	県立工業高校	2.30.02	(45位)	京都	
第24回	（昭和４８年）	星稜高校	2.31.24	(46位)	京都	
第25回	（昭和４９年）	星稜高校	2.28.16	(46位)	京都	
第26回	（昭和５０年）	星稜高校	2.27.15	(46位)	京都	
第27回	（昭和５１年）	小松工業高校	2.25.23	(43位)	京都	
第28回	（昭和５２年）	中島高校	2.23.43	(44位)	京都	
第29回	（昭和５３年）	中島高校	2.17.47	(26位)	京都	
第30回	（昭和５４年）	小松工業高校	2.19.16	(46位)	京都・記念大会	
第31回	（昭和５５年）	小松工業高校	2.19.16	(37位)	京都	
第32回	（昭和５６年）	県立工業高校	2.19.45	(40位)	京都	
第33回	（昭和５７年）	小松工業高校	2.18.35	(43位)	京都	
第34回	（昭和５８年）	星稜高校	2.18.21	(44位)	京都	
第35回	（昭和５９年）	小松工業高校	2.15.53	(44位)	京都・記念大会	
第36回	（昭和６０年）	小松工業高校	2.15.39	(38位)	京都	
第37回	（昭和６１年）	星稜高校	2.23.29	(47位)	京都	
第38回	（昭和６２年）	星稜高校	2.17.45	(43位)	京都	
第39回	（昭和６３年）	小松工業高校	2.20.42	(47位)	京都	
第40回	（平成元年）	小松工業高校	2.14.21	(53位)	京都・記念大会	
第41回	（平成２年）	寺井高校	2.15.33	(46位)	京都	
第42回	（平成３年）	小松工業高校	2.16.21	(42位)	京都	
第43回	（平成４年）	星稜高校	2.10.43	(28位)	京都	
第44回	（平成５年）	星稜高校	2.10.27	(22位)	京都	
第45回	（平成６年）	星稜高校	2.12.25	(46位)	京都・記念大会	
第46回	（平成７年）	尾山台高校	2.13.33	(42位)	京都	
第47回	（平成８年）	尾山台高校	2.14.04	(42位)	京都	
第48回	（平成９年）	尾山台高校	2.13.03	(41位)	京都	
第49回	（平成１０年）	尾山台高校	2.11.44	(35位)	京都	
第50回	（平成１１年）	尾山台高校	2.12.42	(53位)	京都・記念大会	
第51回	（平成１２年）	尾山台高校	2.15.15	(46位)	京都	
第52回	（平成１３年）	尾山台高校	2.11.55	(43位)	京都	
第53回	（平成１４年）	尾山台高校	2.09.56	(25位)	京都	
第54回	（平成１５年）	尾山台高校	2.08.56	(3o位)	京都	
第55回	（平成１６年）	尾山台高校	2.12.53	(49位)	京都・記念大会	
第56回	（平成１７年）	尾山台高校	2.10.51	(38位)	京都	
第57回	（平成１８年）	星稜高校	2.10.38	(36位)	京都	
第58回	（平成１９年）	遊学館高校	2.10.37	(36位)	京都	
第59回	（平成２０年）	星稜高校	2.10.24	(35位)	京都	
第60回	（平成２１年）	遊学館高校	2.09.53	(36位)	京都・記念大会	
第61回	（平成２２年）	遊学館高校	◎2.07.52	(17位)	京都	
第62回	（平成２３年）	遊学館高校	2.11.06	(40位)	京都	
第63回	（平成２４年）	遊学館高校	2.14.11	(46位)	京都	
第64回	（平成２５年）	遊学館高校	2.11.11	(41位)	京都	
第65回	（平成２６年）	遊学館高校	2.09.07	(29位)	京都	
第66回	（平成２７年）	遊学館高校	2.11.24	(5i位)	京都・記念大会	
第67回	（平成２８年）	遊学館高校	2.10.15	(34位)	京都	
第68回	（平成２９年）	遊学館高校	2.09.20	(32位)	京都	
第69回	（平成３０年）	遊学館高校	2.07.43	(19位)	京都	
第70回	（令和元年）	遊学館高校	○2.06.11	(26位)	京都・記念大会	
第71回	（令和２年）	遊学館高校	2.09.57	(41位)	京都	
第72回	（令和３年）	遊学館高校	2.08.52	(33位)	京都	
第73回	（令和４年）	遊学館高校	2.08.43	(30位)	京都	
第74回	（令和５年）	遊学館高校	2.10.26	(36位)	京都	
第75回	（令和６年）	遊学館高校	2.12.08	(48位)	京都	＋10地区代表
第76回	（令和７年）	遊学館高校	2.11.00	(55位)	京都	＋10地区代表

高校男子

ナンバー	1	チーム名	金沢高	オーダー
監督名	澤田 剛紀			
順位		記録		

NO.	氏名	学年	備考	
1	北島 大輔	3		
2	大島 利輝	2		
3	前川 宏都	2		
4	原田 慎一朗	2		
5	片田 樹希	1		
6	間野 海聖	1		
7	大西 光瑠	1		
8	髙田 祐一郎	2		
9	坂西 健真	2		
10	小寺 剛斗	2		

ナンバー	2	チーム名	遊学館高	オーダー
監督名	干場 光将			
順位		記録		

NO.	氏名	学年	備考	
1	小田 雄斗	3		
2	鍵元 夢生	3		
3	河端 亮介	3		
4	若狭 怜士	3		
5	北野 寛大	2		
6	野崎 慶	2		
7	別宗 琉空	2		
8	丸山 冬悟	2		
9	植田 慶	1		
10	髙田 大靖	1		

ナンバー	3	チーム名	金沢商高	オーダー
監督名	橋本 光平			
順位		記録		

NO.	氏名	学年	備考	
1	若林 大和	3		
2	東 龍月	3		
3	大浦 嵐丸	2		
4	辻井 健紘	1		
5	島田 一吹	1		
6	武内 翼希	1		
7	中村 舜斗	1		
8	酒本 聖矢	1		
9	宮下 颯人	1		
10	西川 歩	1		

ナンバー	4	チーム名	小松高	オーダー
監督名	石川 雄也			
順位		記録		

NO.	氏名	学年	備考	
1	五所村 央歩	2		
2	中森 智治	2		
3	本多 皇春	2		
4	西田 颯翔	2		
5	山鍬 乃蒼	1		
6	谷口 岳隼	1		
7	高嶋 大智	1		
8	惣川 伊織	1		
9	山岡 悠人	1		
10	三ツ谷 和琉	1		

ナンバー	5	チーム名	星稜高	オーダー
監督名	大野 淳			
順位		記録		

NO.	氏名	学年	備考	
1	徳山 潤	3		
2	櫻井 水麓	3		
3	中山 悠生	3		
4	苅安 渉	3		
5	松田 健汰	2		
6	澤田 鷹玖	2		
7	北川 琉空	2		
8	弥田 真紘	1		
9	麻野 慎太郎	1		
10	紺野 裕聖	1		

ナンバー	6	チーム名	金沢泉丘高	オーダー
監督名	杉山 翔馬			
順位		記録		

NO.	氏名	学年	備考	
1	浅野 順正	2		
2	酒尾 朋希	2		
3	中川 琉暉	2		
4	永田 一惺	2		
5	長谷田 侑士	2		
6	村本 裕亮	2		
7	今原 拓海	1		
8	島村 敬大	1		
9	舘 優斗	1		
10	出山 陽士	1		

ナンバー	7	チーム名	金沢桜丘高	オーダー
監督名	木村 直登			
順位		記録		

NO.	氏名	学年	備考	
1	新田 悠介	2		
2	清水 晴大	2		
3	青木 涼	2		
4	西村 颯真	2		
5	高道 翔太	1		
6	中嶋 孝惺	1		
7	藤島 蓮	1		
8	高岡 蒼真	1		
9	藤井 潤	1		
10	竹中 怜	1		

ナンバー	8	チーム名	金沢二水高	オーダー
監督名	辻岡 夏彦			
順位		記録		

NO.	氏名	学年	備考	
1	小山 晴矢	2		
2	出澤 侑也	2		
3	橋本 健憲	2		
4	花井 海利	2		
5	松田 翔大郎	2		
6	森 悠翔	2		
7	齊藤 壮志	1		
8	渋谷 有	1		
9	橋本 明俊	1		
10	宮下 和士	1		

ナンバー	9	チーム名	金沢学院大附高	オーダー
監督名	田中 裕也			
順位		記録		

NO.	氏名	学年	備考	
1	八陳 悠至	3		
2	前畑 羽矢斗	3		
3	紙谷 涼成	3		
4	高森 稀隆	2		
5	小塚 優喜	2		
6	金子 晄	2		
7	塚田 健太	1		
8	平澤 友理	1		
9	澤木 海翔	1		
10	高沢 真叶	1		

ナンバー	10	チーム名	小松工高	オーダー
監督名	斉藤 智之			
順位		記録		

NO.	氏名	学年	備考	
1	大杉 颯士	3		
2	小手川健太郎	3		
3	福原 獅央	2		
4	日野 來輝	1		
5	明圓 幸昌	1		
6	南 咲磨	1		
7	市田 光	1		
8	林 光太	3		
9	南部 凌玖	3		
10	蔦谷 陽	3		

ナンバー	11	チーム名	鶴来高	オーダー
監督名	山田 純丈			
順位		記録		

NO.	氏名	学年	備考	
1	石田 琉己	3		
2	西川 旺佑	3		
3	広崎 迅	3		
4	亀田 倫太郎	2		
5	辻 悠心	2		
6	村上 悠斗	2		
7	宮田 琉誠	2		

ナンバー	12	チーム名	石川工専	オーダー
監督名	岩竹 淳			
順位		記録		

NO.	氏名	学年	備考	
1	澤野 勇人	3		
2	茶山 元	3		
3	原 魁兎	3		
4	上田 玲大	2		
5	小谷 海陽	2		
6	園井 琉之介	2		
7	堀 維真	2		
8	堂 太祐	2		
9	新谷 凪	1		
10	勝木 千皓	1		

高校男子

ナンバー	13	チーム名	金沢市立工高	オーダー
監督名	守田　一葉			
順位		記録		

NO.	氏名	学年	備考	
1	前川　隆之介	3		
2	辰田　大祈	3		
3	金子　大志	2		
4	四ツ井　晴都	2		
5	宮川　大輝	2		
6	中川　瑛仁	1		
7	坂室　晴樹	1		
8	唐島　快成	1		
9				
10				

ナンバー	14	チーム名	小松大谷高	オーダー
監督名	小谷内　典子			
順位		記録		

NO.	氏名	学年	備考	
1	蔵　悠大	2		
2	陣出　一志	2		
3	元谷　星太	2		
4	森田　晴	2		
5	久野　星弥	2		
6	林　愛琉	1		
7	藏谷　晃輝	1		
8	大門　珂翔	1		
9	横山　瑠都	2		
10	北中　大陽	2		

ナンバー	15	チーム名	小松明峰高	オーダー
監督名	髙山　暢之			
順位		記録		

NO.	氏名	学年	備考	
1	大音師　悠友	2		
2	森　悠真	2		
3	間嶋　隆太	2		
4	田甫　侑雅	2		
5	谷口　那月	1		
6	任田　竜太	1		
7	沢井　勇惟	1		
8	森本　純也	2		
9	水原　海斗	1		
10				

高校男子　総合成績記録

順位	チーム名	区	選手名	記録	区	選手名	記録
1		1			5		
	記録	2			6		
		3			7		
		4					
2		1			5		
	記録	2			6		
		3			7		
		4					
3		1			5		
	記録	2			6		
		3			7		
		4					
4		1			5		
	記録	2			6		
		3			7		
		4					
5		1			5		
	記録	2			6		
		3			7		
		4					
6		1			5		
	記録	2			6		
		3			7		
		4					
7		1			5		
	記録	2			6		
		3			7		
		4					
8		1			5		
	記録	2			6		
		3			7		
		4					

区間記録

区間	選手名	チーム名	記録
1			
2			
3			
4			
5			
6			
7			

気象状況

時刻	天候	気温	風向	風速	湿度
11:00		℃		m	%
12:00		℃		m	%
13:00		℃		m	%
14:00		℃		m	%

オープン 高校男子

ナンバー	21	チーム名	能登合同	オーダー
監督名	島元　康行			
順位		記録		

NO.	氏名	学年	備考	
1	田辺　諒大	3	鵬学園高	
2	樂満　柊真	2	鵬学園高	
3	東　裕斗	1	鵬学園高	
4	川上　和輝	1	鵬学園高	
5	山口　凛紅	1	鵬学園高	
6	酒本　一輝	2	七尾高	
7	棚口　楓太	2	七尾高	
8	松本　琉生	2	七尾高	
9	山花　昌史	2	七尾高	
10				

ナンバー	22	チーム名	高体連合同A	オーダー
監督名	糀　高晴			
順位		記録		

NO.	氏名	学年	備考	
1	笠井　貫太	3	金沢学院大附高	
2	池田　秀太	2	金沢学院大附高	
3	山本　笙太郎	2	北陸学院高	
4	渡邊　成	2	北陸学院	
5	中川　颯真	1	北陸学院	
6	山下　泰平	1	北陸学院	
7	中野　快里	1	金沢錦丘高	
8	本堂　一織	1	金沢錦丘高	
9				
10				

ナンバー	23	チーム名	高体連合同B	オーダー
監督名	中村　兼希			
順位		記録		

NO.	氏名	学年	備考	
1	山本　創介	2	金沢学院大附高	
2	藤原　大和	1	金沢学院大附高	
3	浅井　友惺	2	金沢西高	
4	橋　直希	2	金沢西高	
5	吉川　颯乙	1	金沢西高	
6	延命　結斗	1	野々市明倫高	
7	茨木　恒	1	野々市明倫高	
8				
9				
10				

オープン高校男子　総合成績記録

順位	チーム名	区	選手名	記録	区	選手名	記録
1		1			5		
	記録	2			6		
		3			7		
		4					
2		1			5		
	記録	2			6		
		3			7		
		4					
3		1			5		
	記録	2			6		
		3			7		
		4					

区間記録

区間	選手名	チーム名	記録
1			
2			
3			
4			
5			
6			
7			

気象状況

時刻	天候	気温	風向	風速	湿度
11:00		℃		m	%
12:00		℃		m	%
13:00		℃		m	%
14:00		℃		m	%

女 子 一 般 の 部

栄 光 の あ と

5区間　21.0975Km
◎大会最高記録

県大会

第1回	(昭62.11.07)	北圃銀行	1.18.56	県営～松任市浜相川
第2回	(昭63.10.30)	北園銀行	1.15.42	県営～松任市浜相川
第3回	(平元.10.29)	出場チームなし		県営～松任市浜相川
第4回	(平2 .10.28)	金沢女子大学	1.28.42	小松～小松工業団地
第5回	(平3 .11.04)	出場チームなし		小松～小松工業団地
第6回	(平4 .11.01)	北園銀行	1.23.50	小松～小松工業団地
第7回	(平5 .11.07)	金沢大学	1.25.59	小松～小松工業団地
第8回	(平6 .11.06)	金沢大学	1.22.51	小松～小松工業団地
第9回	(平7 .11.05)	金沢大学	1.23.37	小松～小松工業団地
第10回	(平8 .11.04)	金沢大学	1.29.45	小松～小松工業団地
第11回	(平9 .11.02)	北陸大学	1.29.34	小松～小松工業団地
第12回	(平10.11.01)	北陸大学	1.28.24	小松～小松工業団地
第13回	(平11.11.07)	北園銀行	1.12.57	小松～小松工業団地
第14回	(平12.11.05)	北園銀行	1.15.37	小松～小松工業団地
第15回	(平13.11.04)	北園銀行	◎1.11.46	小松～小松工業団地
第16回	(平14.11.04)	金沢AC	1.30.05	小松～小松工業団地
第17回	(平15.11.02)	金沢AC	1.36.13	小松～小松工業団地
第18回	(平16.11.07)	北園銀行	1.12.51	小松～小松工業団地
第19回	(平17.11.06)	北圃銀行	1.11.56	小松～小松工業団地
第20回	(平18.11.05)	小松Spirit	1.26.06	小松～小松工業団地
第21回	(平19.11.04)	小松Spirit	1.21.40	末広競技場～小松工業団地2往復
第22回	(平20.11.02)	小松Spirit	1.22.03	末広競技場～小松工業団地2往復
第23回	(平21.11.03)	出場チームなし		末広競技場～小松工業団地2往復
第24回	(平22.11.07)	金沢大学	1.19.19	末広競技場～小松工業団地2往復
第25回	(平23.11.06)	金沢AC	1.20.56	こまつドーム付設駅伝コース
第26回	(平24.11.04)	金沢AC	1.27.38	こまつドーム付設駅伝コース
第27回	(平25.11.04)	金沢AC	1.24.16	こまつドーム付設駅伝コース
第28回	(平26.11.02)	金沢AC	1.21.35	こまつドーム付設駅伝コース
第29回	(平27.11.01)	金沢AC	1.21.31	こまつドーム付設駅伝コース
第30回	(平28.11.06)	金沢大学	1.22.19	こまつドームマラソンコース
第31回	(平29.11.05)	金沢大学	1.21.47	こまつドームマラソンコース
第32回	(平30.11.04)	金沢大学	1.26.34	こまつドームマラソンコース
第33回	(令1.11.04)	YC金沢	1.24.37	こまつドームマラソンコース
第34回	(令2.11.01)	YC金沢	1.24.18	末広陸上競技場(42.195km)
第35回	(令3.11.07)	金沢AC	1.22.33	こまつドームマラソンコース
第36回	(令4.11.06)	出場チームなし		こまつドームマラソンコース
第37回	(令5.11.05)	出場チームなし		こまつドームマラソンコース
第38回	(令6.11.03)	styish	1.23.16	こまつドームマラソンコース
第39回	(令7.11.02)	ｼﾞｭﾋﾟﾀｰRC	1.24.54	こまつドームマラソンコース

一般女子

ナンバー	31	チーム名	stylish	オーダー
監督名	舛田　侑也			
順位		記録		

NO.	氏名	学年	備考	
1	畝本　紗斗子			
2	瀬尾　彩香			
3	多賀　咲帆			
4	竹田　奈々子			
5	橋爪　柚都			
6	舛田　果那			
7	松村　博子			
8	山田　はな			

ナンバー	32	チーム名	ジュピターランニングクラブ	オーダー
監督名	武岡　秀樹			
順位		記録		

NO.	氏名	学年	備考	
1	堀畑　紗耶佳			
2	福村　モモ子			
3	折戸　小百合			
4	中澤　翔湖			
5	奥　由香里			
6	二口　琴美			
7	青井　美咲			
8	新村　綾子			

ナンバー	33	チーム名	YC金沢	オーダー
監督名	河原　喜代美			
順位		記録		

NO.	氏名	学年	備考	
1	山田　由紀			
2	篠田　杏香			
3	河原　喜代美			
4	葭田　沙希			
5	山﨑　梨佳			
6	北村　純子			
7	内田　碧			
8				

一般女子　総合成績記録

順位	チーム名	区	選手名	記録	区	選手名	記録
1		1			4		
	記録	2			5		
		3					
2		1			4		
	記録	2			5		
		3					
3		1			4		
	記録	2			5		
		3					

区間記録

区間	選手名	チーム名	記録
1			
2			
3			
4			
5			

気象状況

時刻	天候	気温	風向	風速	湿度
11:00		℃		m	%
12:00		℃		m	%
13:00		℃		m	%
14:00		℃		m	%

オープン　一般女子

ナンバー	41	チーム名		オーダー
監督名				
順位		記録		

NO.	氏名	学年	備考	
1				
2				
3				
4				
5				
6				
7				
8				

参加チーム
無　　し

オープン一般女子　総合成績記録

順位	チーム名		区	選手名	記録	区	選手名	記録
1			1			4		
	記録		2			5		
			3					

区間記録

区間	選手名	チーム名	記録
1			
2			
3			
4			
5			

気象状況

時刻	天候	気温	風向	風速	湿度
１０：００		℃		m	%
１１：００		℃		m	%
１２：００		℃		m	%
１３：００		℃		m	%

女 子 高 校 の 部

栄 光 の あ と

5区間　21.0975Km
◎大会最高記録

県大会

第1回	(昭和６２年)	寺井高校	1.20.04	県営～松任市浜相川
第2回	(昭和６３年)	寺井高校	1.17.28	県営～松任市浜相川
第3回	(平成元年)	寺井高校	1.17.00	県営～松任市浜相川
第4回	(平成２年)	寺井高校	1.15.17	小松～小松工業団地
第5回	(平成３年)	寺井高校	1.16.11	小松～小松工業団地
第6回	(平成４年)	寺井高校	1.14.33	小松～小松工業団地
第7回	(平成５年)	金沢高校	1.14.53	小松～小松工業団地
第8回	(平成６年)	金沢高校	1.14.53	小松～小松工業団地
第9回	(平成７年)	尾山台高校	1.16.12	小松～小松工業団地
第10回	(平成８年)	星稜高校	1.17.28	小松～小松工業団地
第11回	(平成９年)	星稜高校	1.16.11	小松～小松工業団地
第12回	(平成１０年)	尾山台高校	1.14.19	小松～小松工業団地
第13回	(平成１１年)	尾山台高校	1.15.04	小松～小松工業団地
第14回	(平成１２年)	星稜高校	1.15.57	小松～小松工業団地
第15回	(平成１３年)	遊学館高校	1.15.52	小松～小松工業団地
第16回	(平成１４年)	遊学館高校	1.17.01	小松～小松工業団地
第17回	(平成１５年)	遊学館高校	1.16.26	小松～小松工業団地
第18回	(平成１６年)	遊学館高校	1.16.38	小松～小松工業団地
第19回	(平成１７年)	遊学館高校	1.13.20	小松～小松工業団地
第20回	(平成１８年)	遊学館高校	1.12.54	小松～小松工業団地
第21回	(平成１９年)	星稜高校	1.13.52	末広競技場～小松工業団地2往復
第22回	(平成２０年)	遊学館高校	1.15.44	末広競技場～小松工業団地2往復
第23回	(平成２１年)	遊学館高校	1.11.57	末広競技場～小松工業団地2往復
第24回	(平成２２年)	遊学館高校	1.13.10	末広競技場～小松工業団地2往復
第25回	(平成２３年)	星稜高校	1.12.55	こまつドーム付設駅伝コース
第26回	(平成２４年)	星稜高校	1.13.20	こまつドーム付設駅伝コース
第27回	(平成２５年)	星稜高校	1.13.57	こまつドーム付設駅伝コース
第28回	(平成２６年)	星稜高校	1.13.12	こまつドーム付設駅伝コース
第29回	(平成２７年)	遊学館高校	1.14.26	こまつドーム付設駅伝コース
第30回	(平成２８年)	遊学館高校	1.16.11	こまつドームマラソンコース
第31回	(平成２９年)	星稜高校	1.13.28	こまつドームマラソンコース
第32回	(平成３０年)	遊学館高校	◎1.11.51	こまつドームマラソンコース
第33回	(令和元年)	星稜高校	1.13.19	こまつドームマラソンコース
第34回	(令和２年)	星稜高校	1.12.05	末広陸上競技場(42.195km)
第35回	(令和３年)	遊学館高校	1.14.02	こまつドームマラソンコース
第36回	(令和４年)	鵬学園高校	1.18.09	こまつドームマラソンコース
第37回	(令和５年)	遊学館高校	1.17.51	こまつドームマラソンコース
第38回	(令和６年)	星稜高校	1.18.46	こまつドームマラソンコース

北信越大会

第1回	(昭和６３年)	寺井高校	1.14.24	(1位)	富山
第2回	(平成元年)	寺井高校	1.17.17	(3位)	長野
第3回	(平成２年)	寺井高校	1.14.05	(2位)	新潟
第4回	(平成３年)	寺井高校	1.14.36	(2位)	石川
第5回	(平成４年)	尾山台高校	1.14.05	(2位)	福井
第6回	(平成５年)	尾山台高校	1.13.42	(2位)	富山
第7回	(平成６年)	金沢高校	1.16.01	(4位)	長野
第8回	(平成７年)	尾山台高校	1.19.00	(11位)	新潟
第9回	(平成８年)	金沢高校	1.16.56	(7位)	福井
第10回	(平成９年)	星稜高校	1.16.11	(9位)	石川
第11回	(平成１０年)	星稜高校	1.16.09	(9位)	富山
第12回	(平成１１年)	星稜高校	1.16.25	(1位)	新潟
第13回	(平成１２年)	星稜高校	1.15.59	(1位)	長野
第14回	(平成１３年)	遊学館高校	1.16.08	(4位)	福井
第15回	(平成１４年)	遊学館高校	1.15.14	(4位)	石川
第16回	(平成１５年)	遊学館高校	1.15.12	(3位)	富山
第17回	(平成１６年)	遊学館高校	1.17.26	(7位)	長野
第18回	(平成１７年)	遊学館高校	1.13.26	(1位)	新潟
第19回	(平成１８年)	遊学館高校	1.13.44	(3位)	福井
第20回	(平成１９年)	星稜高校	1.15.12	(2位)	石川
第21回	(平成２０年)	星稜高校	1.16.21	(2位)	富山
第22回	(平成２１年)	遊学館高校	1.13.23	(2位)	長野
第23回	(平成２２年)	金沢商業高校	1.13.05	(2位)	新潟
第24回	(平成２３年)	星稜高校	1.13.46	(4位)	福井
第25回	(平成２４年)	星稜高校	1.13.50	(11位)	石川
第26回	(平成２５年)	星稜高校	1.13.35	(7位)	富山
第27回	(平成２６年)	星稜高校	◎1.12.12	(9位)	長野
第28回	(平成２７年)	星稜高校	1.13.53	(9位)	新潟
第29回	(平成２８年)	星稜高校	1.15.33	(1位)	福井
第30回	(平成２９年)	遊学館高校	1.15.04	(1位)	石川
第31回	(平成３０年)	星稜高校	1.12.43	(4位)	富山
第32回	(令和元年)	星稜高校	1.13.27	(4位)	長野
第33回	(令和２年)	中止		(3位)	新潟
第34回	(令和３年)	遊学館高校	1.14.39	(7位)	福井
第35回	(令和４年)	遊学館高校	1.19.00	(8位)	石川
第36回	(令和５年)	遊学館高校	1.18.27	(9位)	富山
第37回	(令和６年)	星稜高校	1.17.15	(8位)	新潟

全国大会

第1回	(平成元年)	寺井高校	1.16'00	(34位)	京都	
第2回	(平成2年)	寺井高校	1.14.10	(27位)	京都	
第3回	(平成3年)	寺井高校	1.13.17	(29位)	京都	
第4回	(平成4年)	寺井高校	1.13.16	(31位)	京都	
第5回	(平成5年)	金沢高校	1.12.36	(37位)	京都・記念大会	
第6回	(平成6年)	金沢高校	1.14.43	(46位)	京都	
第7回	(平成7年)	尾山台高校	1.18.19	(47位)	京都	
第8回	(平成8年)	星稜高校	1.19.12	(47位)	京都	
第9回	(平成9年)	星稜高校	1.16.44	(46位)	京都	
第10回	(平成10年)	尾山台高校	1.14.39	(49位)	京都・記念大会	
第11回	(平成11年)	尾山台高校	1.15.34	(45位)	京都	
第12回	(平成12年)	星稜高校	1.15.52	(45位)	京都	
第13回	(平成13年)	遊学館高校	1.15.45	(41位)	京都	
第14回	(平成14年)	遊学館高校	1.14.26	(40位)	京都	
第15回	(平成15年)	遊学館高校	1.15.42	(53位)	京都・記念大会	
第16回	(平成16年)	遊学館高校	1.14.28	(42位)	京都	
第17回	(平成17年)	遊学館高校	1.12.39	(30位)	京都	
第18回	(平成18年)	遊学館高校	1.12.47	(35位)	京都	
第19回	(平成19年)	星稜高校	1.13.52	(42位)	京都	
第20回	(平成20年)	遊学館高校	1.15.11	(55位)	京都・記念大会	
第21回	(平成21年)	遊学館高校	1.13.21	(27位)	京都	
第22回	(平成22年)	遊学館高校	1.14.58	(41位)	京都	
第23回	(平成23年)	星稜高校	1.13.18	(34位)	京都	
第24回	(平成24年)	星稜高校	1.12.51	(32位)	京都	
第25回	(平成25年)	星稜高校	1.12.10	(34位)	京都	
第26回	(平成26年)	星稜高校	◎1.10.20	(14位)	京都	
第27回	(平成27年)	星稜高校	1.14.09	(52位)	京都・記念大会	
		遊学館高校	1.15.14	(54位)	京都・記念大会	
第28回	(平成28年)	遊学館高校	1.12.58	(36位)	京都	
第29回	(平成29年)	星稜高校	1.13.24	(36位)	京都	
第30回	(平成30年)	遊学館高校	1.12.33	(28位)	京都・記念大会	
第31回	(令和元年)	星稜高校	1.12.27	(27位)	京都	
第32回	(令和２年)	星稜高校	1.12.53	(33位)	京都	
第33回	(令和３年)	遊学館高校	1.15.33	(43位)	京都	
第34回	(令和４年)	鵬学園高校	1.21.17	(47位)	京都	
第35回	(令和５年)	遊学館高校	1.17.47	(58位)	京都・記念大会	
第36回	(令和６年)	星稜高校	1.15.17	(51位)	京都	＋10地区代表

高校女子

ナンバー	1	チーム名	金沢高	オーダー
監督名	澤田 剛紀			
順位		記録		

NO.	氏名	学年	備考	
1	寺倉 百華	2		
2	脇方 詩織	1		
3	森川 莉奈	1		
4	高橋 菜々子	1		
5	山谷 麻友	1		
6	安井 遥香	2		
7	米田 紀彩	2		
8	慶伊 吹音	2		

ナンバー	2	チーム名	遊学館高	オーダー
監督名	永井 秀篤			
順位		記録		

NO.	氏名	学年	備考	
1	濱口 柚子	3		
2	春成 柚杏	3		
3	浅井 はな	3		
4	尾山 来花	3		
5	能西 由奈	3		
6	水上 愛粋	3		
7	津田 百葉	2		
8	長井 椿	1		

ナンバー	3	チーム名	金沢商高	オーダー
監督名	松森 映			
順位		記録		

NO.	氏名	学年	備考	
1	山根 莉瑠	2		
2	北村 美梨愛	2		
3	室木 心都	2		
4	松山 柚奈	1		
5	吉田 紗菜	1		
6	飯田 紗々羽	3		
7	坂本 亜里紗	3		
8	澤野 立歩	3		

ナンバー	4	チーム名	小松高	オーダー
監督名	石川 雄也			
順位		記録		

NO.	氏名	学年	備考	
1	中村 愛利	2		
2	川崎 円	2		
3	伊野 友菜	2		
4	小梁 美空	1		
5	西 穂菜実	1		
6	北村 美悠	1		
7	坂本 望羽	1		
8	南出 結衣	1		

ナンバー	5	チーム名	星稜高	オーダー
監督名	深浦 隆史			
順位		記録		

NO.	氏名	学年	備考	
1	松山 桜彩	3		
2	金田 桃実	3		
3	久田 心希	3		
4	中村 沙耶	3		
5	福井 妃紗菜	2		
6	山本 結愛	1		
7	竹内 寧	1		
8	松山 莉彩	1		

ナンバー	6	チーム名	金沢泉丘高	オーダー
監督名	杉山 翔馬			
順位		記録		

NO.	氏名	学年	備考	
1	青木 良佳	2		
2	梶 つばき	2		
3	亀田 芽生	2		
4	松本 歩乃果	2		
5	磯部 萌夏	1		
6	北村 理葉	1		
7	由雄 采子	1		
8	渡部 心音	1		

ナンバー	7	チーム名	金沢桜丘高	オーダー
順位	木村 直登			

NO.	氏名	学年	備考	
1	島田 結	2		
2	諸江 華和	2		
3	室田 梨湖	2		
4	宮下 夕佳	1		
5	小田柿 羽音	1		
6	藤島 美央	1		
7	表 玲那	1		
8	池田 優奈	1		

ナンバー	8	チーム名	金沢二水高	オーダー
監督名	辻岡 夏彦			
順位		記録		

NO.	氏名	学年	備考	
1	加々美 青葉	2		
2	小村 楓	2		
3	安部 帆乃香	1		
4	澤田 此永愛	1		
5	髙本 ひかる	1		
6	永田 千菜	1		
7	西田 笑里	1		
8	氷見 真琴	1		

ナンバー	9	チーム名	金沢学院大附高	オーダー
監督名	田中 裕也			
順位		記録		

NO.	氏名	学年	備考	
1	相浦 依莉紗	2		
2	大掛 柚奈	2		
3	大掛 莉奈	2		
4	北出 陽菜	2		
5	田中 理央	2		
6	九谷 小雪	1		
7	松本 咲希	1		
8	池田 理紗	1		

ナンバー	10	チーム名	北陸学院高	オーダー
順位	加藤 洋			

NO.	氏名	学年	備考	
1	三井田 珊季	3		
2	吉井 さら	2		
3	吉田 紗奈	2		
4	吉田 珠來	2		
5	今井 千咲	1		
6	釜谷 美有	1		
7	南 佳子	1		
8	村田 奏羽	1		

ナンバー	11	チーム名	鵬学園高	オーダー
監督名	島元 康行			
順位		記録		

NO.	氏名	学年	備考	
1	西田 つばさ	2		
2	山田 侑依	2		
3	大棄 未久	2		
4	森 結彩	2		
5	鵜家 桃花	2		
6	石垣 寿迦	1		
7	岡部 美有	1		
8				

高校女子　総合成績記録

順位	チーム名	区	選手名	記録	区	選手名	記録
1		1			4		
	記録	2			5		
		3					
2		1			4		
	記録	2			5		
		3					
3		1			4		
	記録	2			5		
		3					
4		1			4		
	記録	2			5		
		3					
5		1			4		
	記録	2			5		
		3					
6		1			4		
	記録	2			5		
		3					
7		1			4		
	記録	2			5		
		3					
8		1			4		
	記録	2			5		
		3					

区間記録

区間	選手名	チーム名	記録
1			
2			
3			
4			
5			

気象状況

時刻	天候	気温	風向	風速	湿度
10:00		℃		m	%
11:00		℃		m	%
12:00		℃		m	%
13:00		℃		m	%

オープン高校女子

ナンバー	21	チーム名	高 体 連 合 同	オーダー
監 督 名	中村 兼希			
順 位		記 録		

NO.	氏 名	学年	備考	
1	小 寺 香	2	金沢西高	
2	藤 本 萌 衣	1	金沢西高	
3	谷 内 いちか	1	金沢西高	
4	居 村 美 怜	2	小松大谷高	
5	和 田 清 良	2	野々市明倫高	
6				
7				
8				

オープン一般女子　総合成績記録

順位	チ ー ム 名		区	選 手 名	記 録	区	選 手 名	記 録
1			1			4		
	記 録		2			5		
			3					

区 間 記 録

区間	選 手 名	チ ー ム 名	記 録
1			
2			
3			
4			
5			

気 象 状 況

時 刻	天 候	気 温	風 向	風 速	湿 度
10：00		℃		m	%
11：00		℃		m	%
12：00		℃		m	%
13：00		℃		m	%

高田醤油店

〒927-0432 石川県鳳珠郡能登町宇出津新99
TEL 0768-62-0124 FAX 0768-62-1250
URL http://www.ushitu.com
e-mail shou@ushitu.com



高田醤油店LINE

県　駅　伝　　審　判　要　領

駅伝で大切なことは各審判同士の打合わせをしっかり行うことが大切。主任からの指示の徹底が大切。

トランシーバー計画・審判連絡網は別紙参照

総　　務
・大会全般を管理し、運営の責任を負う。各運営分担に総務員が担当する。

技術総務
（先行車）
・スタート１０分前に、先行車として道路を巡回し、審判配置・道路状態を確認する。
・コースの確認・コースのライン引き・スタートゴール地点・看板等の設置を確認する。
・中継所、折返し地点の確認と設定・・・中継所係・走路員に指示、協力
・道路上のコーン設置の位置確認・・・・・用器具・走路員に指示、協力
・コース上の障害となるものの撤去、駐車している車の移動指示
・クマ対策により音楽等をかける。途中（男子スタート前）に交通推進隊へ弁当配布

審 判 長
・競技規則、大会規則の遵守を確認し、競技中に起こった諸問題について処理し裁定する。
（ジュリーと連携する場合もある。）
・**繰り上げスタートの決定と指示をする。→スタートのタイミングの指示**
（男子は４区で１５分・７区で１５分　　女子は５区で１５分）を予定

競走審判員
（決　勝）
・競技者がフィニッシュライン、中継線に到達したときの着順を判定する。
・着順を判定し記録用紙に記入する。
・計時からの記録を整理し記録用紙に記入する。
・中継所の通過順位・記録を主任に確認してもらい、記録本部へ記録用紙を提出する。
（補助員を使っても可）
・繰上げスタートが行われたときも、フィニッシュライン、中継線に到達したときの着順を判定する。（男子は４区で１５分・７区で１５分　　女子は５区で１５分）
★男女別２班編制で行う。
１班・・・１区、３区、５区、７区の判定
２班・・・２区、４区、６区の判定
＊各班の編成人数は、主任中心に検討して下さい。

記録情報
・参加チームの正式オーダーを入力し、監督会議後に各チームと関係審判員・総務へに配布。
・スタートリストを準備。
・中継所及びゴール地点から記録順位の確認と区間記録作成。
・公式記録（リザルト）の作成。リザルトはアリーナ出入口に貼付。
・各区間通過順位の掲示（アナウンサーへ連絡）。

計　時　員
・競技者がフィニッシュラインまたは中継線に達したときの時間を計測する。
・　ストップウオッチにて中継時間を計時し、記録用紙に記入する。・・決勝審判へ渡すかナンバーカードを記入とあわせて本部記録へ渡す。
・通常のストップウオッチにて中継時間を計時し、記録用紙に記録する。（繰上げ時は注意）
・ゴールタイマーを１２準備する。（男女スタート時に作動させる担当を決める）
・繰上げスタートが行われたときも、フィニッシュライン、中継線に到達したときの時間を判定する。（男子は４区で１５分・７区で１５分　　女子は５区で１５分）
・繰り上げスタートが行われる場合は、「先頭通過より何分何秒後」にスタートしたか、確実に記録情報に報告する
★２班編制で行う。（男女共通）
１班・・・１区、３区、５区、７区の判定
２班・・・２区、４区、６区の判定
＊各班の編成人数は、主任中心に検討して下さい。

・着順（決勝審判員）、時間（計時員）はお互いに確認して、補助員を使って記録を本部記録室（ミーティングルーム）に持って行く。
・繰り上げスタートに備えて、役割分担をしておく。

本部記録
・参加チームの正式オーダーを入力し、開会式後に各チームへ１部配布と本部および関係部署に報道・審判長・総務へ配布する。
・中継所及びゴール地点から記録順位の確認と区間記録作成。
・公式記録（リザルト）の作成・・・各チーム、報道、表彰、総務などへ配布
・各区間通過順位の掲示（アナウンサーへ連絡）

正式オーダー】・大会本部・競技者・出発・競走（決勝）審判長・表彰・報道
・折返し役員（３）・アナウンサー・各チームなど

スターター　・１０秒前のアナウンスと同時に「オン・ユア・マークス」と叫び、時間が来たらピストルを撃つ。

報 道 係　・報道関係の受付と注意事項を伝える。・・・報道車両は特に準備しない。
・各社へ正式オーダーと正式記録を配布する。
・報道用ビブスを配布する。

選手受付係　・チーム受付時にたすきを預かり、協会印検印の上、開会式後に各チームへ返却する。
・チーム受付時に正式オーダー表を受け取り確認する。（記録情報にデータを回す）

競技者係　・選手の集合とおよび招集による点呼（ナンバーカード確認）を行う。
（プログラム記載の招集時間に点呼を行い、中継点テントまで競技者を誘導する）

中継所役員　・中継所エリアの人員整理。選手以外は認めない。
・中継が終わった競技者を一旦中継所側（左側）に誘導。
・走り終えた選手が滞留しないように移動を促す。
※中継所、待機所の選手の安全、競技運営への支障がないよう出発係と連携を取る。

出 発 係　・1.区スタート順は年バーカード順に進行方向左側より整列させる。高校生前列・一般オープンは２列目、女子は１列で良い
・２区以降は競技者係より誘導された競技者を中継所で待機させる。
・競技者を招集し、ナンバーカード、たすき、服装を点検してスタートライン（中継線）に配置する。
・１区走者は３分前のアナウンスで、ユニフォームにさせスタートラインに並ばせる。
天候に応じて、１分前のアナウンスまでユニフォームの上に防寒着を着用しても良い。
・中継所役員が読み上げるナンバーカード順に、次走者を準備させる。
（中継ミスがないように、中継所役員と連携をする）
・中継が終わった競技者を一旦中継所側（左側）に誘導し、競技の妨げにならないように道路を横断させる。
★選手の荷物は、各自で鞄などに入れさせてスタート後、付添者に中継所へ持って行かせる。
付き添いのいない選手の荷物は、補助員に運ばせる。
・手前付近で順位を中継所に通過順位をトランシーバー（チャンネル１４）とハンドマイクで連絡する。（役員配置は主任が行う）
・テント・ベンチ・カゴなど確認と準備設営（中継所）
・中継が終わった競技者を一旦中継所側（左側）に誘導し、競技の妨げにならないように道路を回って返させる。（出発係と連携する）

★選手の流れ（競技者係、出発係、中継所整理共通）
1　招集開始時間までに招集所に行き、アスリートビブスの確認を行う。（競技者係）
2　競技者係の誘導で中継所に行く。（競技者係）
3　中継所では出発係の指示で、中継所で待機。（出発係）
4　出発係が通過順位（アスリートビブス）を読み上げる。（出発係）
5　通過順位を聞き、選手を中継線に入れる。（出発係）
6　中継が終わった選手を一度コース左側に誘導、コース上の安全確認後、こまつドーム側に横断させる。（中継所整理・選手誘導担当）

中継所および選手待機所においては、出発係・中継所役員で、競技者の安全管理、競技運営に支障がないように連携を取ってください

折返し役員　・警察、交通推進隊と連携し、競技者が安全に折返しできるように交通整理を行う。
【走路員任務を一読ください】　**＊移動は、各自車で移動してほしい。**
（警察、推進隊、走路監察員と連携をとる）
・折返地点を通過したチームを記録し、本部記録へ。レース後本部記録に提出する。
・折返看板、中間点の表示板等は補助員を使って設置・回収する。（**用器具と連携をとる**）

【折返し役員に必要なもの】
①折返し表示コーン（コーンの先の表示板は取外しが可能･区間に合わせて付替える）
②三角コーン（１５個）
③コーンバー（２本）
④赤白旗（人数分）
⑤折返しチームチェック用紙・筆記用具・バインダー２枚
【要領】
②　最初の折返し地点に折返し表示コーンを設置する。
②折返しポイント（男子１・３・４区、女子１区）５０ｍ手前より１０ｍ間隔でコーンを　センターラインに上設置する。他の区間は３０ｍ手前から設置
③５０ｍ手前より選手をセンターラインよりに誘導する。
④折返した選手は左側を走るように指示をする。
（折返しの際は車両を止め、絶対に事故のないようにお願いします）
⑤全チームが通過したら、折返し表示コーン・三角コーン・中間点表示板等を次の折返し地点に移動する（用器具係に依頼もしくは折返し役員で運搬する）

＊折返し補助員は事前に徒歩で移動願います。担当審判主任の方で指示願います。
もしくは、スタート３０分前に審判主任の方で輸送願います。

アナウンス　・スタート前アナウンス（10 分前、5 分前、1 分前、30 秒前、20 秒前、10 秒前）

・スタートリストは記録情報に取りに行く。
・折返しの通過はトランシーバーで確認できる。
・レース状況を関係各所と連携を取り、随時アナウンス。
・選手の持ちタイムや成績などを適宜アナウンス。

用器具係　・スタート３０分前には、各走路のコーン・看板、テント等の設置が完了するように準備する。

（兼給水）　・折返しが終了した所の用器具を次の折返しポイントに運搬する。
（折返し役員と連携を取る）
（折返し表示コーン、三角コーン、中間点表示板、ラスト１ｋｍ等）
・全レース終了後、走路上のコーンの回収と、中継所付近の用器具・走路上の看板等を撤収する。　（補助員を使う）
・天候に応じ給水の準備をスタートから２Ｋｍ地点に行う。６ｋｍ以上の区間はコースの両側に設置する。６ｋｍ以下の区間は折返し後に設置する。天候に応じて２カ所準備

（ミネラルウォーター・コップ・テーブルを準備）

【役割分担】　31
１．会場設営・・・全員で競技開始６０分前までに完了させる
２．給水・・・・・２ｋｍ地点に設置（補助員を使う）＊区間によりコースの両側に設置
３．用器具運搬①・（折返し役員①・・男子１、３、４区と女子１区の用器具の移動）
４．用器具運搬②・（折返し役員②・・男子６、７区と女子２区、５区の用器具の移動）
５．用器具運搬③・（折返し役員③・・男女の３Ｋｍ区間なので、移動なし。撤収のみ）

先導車・後尾車　・男女別に計画、バイク使用

最 終 車　・男女とも繰り上げ時には、最終選手の後方について走行する。状況により自転車対応
・最終選手であること・競技の終了を路上監察・警察等に連絡下さい。

救 護 車　・看護師と補助役員１～２名を乗車させ、1㍑のペットボトル２本と紙コップとＡＥＤなどを持参
・２ｋｍ付近（ＪＡ倉庫）待機し、緊急時の対応に備える。ビブス着用

マーシャル　・立ち入り禁止区域に大会関係者以外入らないように指示する。中継所近辺は歩道から応援者がレースの支障がないよう指示する。
（特に中継所付近では車両の往来があるので、交通事故防止も含め人員整理にあたる。
その際はトラブルが起きないよう丁寧な対応に努める。）
・練習場（こまつドームアリーナ）の安全管理を行う。
・中継が終わった競技者を一旦中継所側（左側）に誘導し、競技の妨げにならないように道路を横断させる。（出発係と連携する）

走 路 員　・レースが終了するまでは、持ち場を離れないようにすること。１５分前には配置完了です。（広報車（技術総務）がスタート１０分前に巡回する。配置確認します。）
・中継所から２．５ｋｍ地点（ゆのくにの森）までは、大会関係車両以外進入禁止です。（チーム関係者・保護者・ＯＢ、ＯＧ等は通行禁止です。違反があれば、本部に連絡すること）
・走者は必ず進行方向に対して、左側を走行するよう指示する。
・緊急車両（救急車など）がきた場合は、現場警察官の指示で最優先に通して下さい。
また、警察官がいない場合は、レースの状況を見て素早く通して下さい。
・車の出入りの指示を明確に行うとともに、選手の走行に支障がないよう指示。
②　個人の車で移動する際はステッカーを車に貼り、駐車違反のないように。
②誘導の旗の使い方ははっきりとした動作で指示して下さい。中途半端は車の判断に迷いがでる。
進行誘導は白旗・車を止めるときは赤旗をはっきり示すこと。
③折返しで選手がきますので、途中で居なくならないようにお願いしたい。
④レース終了後、コーンの撤収作業（歩道に移動・集めておく）
⑤ドーム裏の道路では、一般者が通行する際、道路の片側端を通るよう指示し、レースの支障がないよう指示

＊警察・推進隊と連携をとる。
・一部島町付近バスが運行するので、選手の支障が無いよう誘導

【走路員任務】

・走路総括は走路員に任務についてより良く指示をし、不足場所を走路員総括へ連絡し補充してもらう。
・走路員は、現場警備員・警察官と密接に連絡をとり指示をうけて整理に当たる。
・特に、コース上の車の出入りなどについては、現場警察官や警備員の指示に従い、コーンなどの設置を積極的に行う。

① 交通事故防止に最善の努力をする。
② 競技者の走路を確保し、観衆が競技者の邪魔になるようなことがないように応援できるようにする。
＜観衆がコースにはみでないように、また、小旗などが競技者にあたらないように注意する＞
③ 歩道・車道の区別がある場所では、観衆を車道（コース）に出さない。
④ 競技者に異常が生じた場合は、「大丈夫か」「走れるか」など様子を確かめ、レースが続けることできない場合は、ただちに大会本部に連絡し、緊急を要する場合は救護車に素早く連絡する。
＊　競技者に対する助力行為はしない。
＊　緊急事態の場合はただちに救急車を呼ぶ。その後本部へ連絡する。
⑤ 競技中・レースに気をとられ、競技者へ応援をしない。観衆・車の方に体を向けて、進入や競技者の妨げにならないようにしながら、レースの状況を確認する。
⑥ 横断する人や車は、レースの状況をみて、素早く声を出しながら通す。
例：「早く渡って下さい」や会釈など車両を通す指示は、原則警察官の指示が最優先。
⑦ バスなどに乗車する人には、レースの支障がないようにして、待ってもらうか・素早く乗車させる。
⑧ 観衆や車をコース上を通す場合は、「ストップ」は赤旗はしっかり見えるように前に示し、御礼の挨拶も忘れないようにすることが大切。「通過させる場合は」、白旗を大きく振って、はっきりと進行を示す動作をする。
⑨ 与えられた任務は、最後まで責任を持って全うし、途中で持ち場を離れない。
⑩ 最終車が通過し、レース終了の案内を受けた場合は、最終車通過後２～３分後にコーンなどを左隅か歩道に集めて置く。事故がないよう十分に注意する。または、警察官の指示に従う。
⑪ 交差点で警察官がいる場所では、走路員はどこに立てばいいか、指示を仰ぐ。
⑫ 各人の荷物は、各自で管理する。
⑬ 任務終了後、警察官や警備員に御礼の挨拶をして終了する。
⑭ トイレ等に行く際は、必ず他の走路員か警察・警備員に報告して行く。
⑮ 走行してくる競技者には、腕を地面に水平になるように上げ、競技者に進行方向を示す。
⑯ 右手に白旗、左手に赤旗を持って、競技者に走路を示すようにする。右・左折地点では早めに指示する。

MRO × SDGs

ひとりひとりの小さな心がけが、
私たちの未来を変える。
できることからはじめよう。



マジで
ちょ考えテミ

北陸放送株式会社は、国連のSDGメディア・コンパクトに加盟しています。

SDGメディア・コンパクトとは

「SDGメディア・コンパクト」は、SDGs（Sustainable Development Goals 持続可能な開発目標）達成に向けた取り組みを推進するため、国連が世界の主要な報道機関に対して参加を呼びかけているものです。

MRO北陸放送　SDGsホームページ
https://www.mro.co.jp/mro-sdgs/

ツケテミツケテミ！
MRO
Radio & TeleVision

24SS KV_A4タテ_1C



新築
リフォーム

水まわり
屋根・外壁
増改築

0120
6111-67

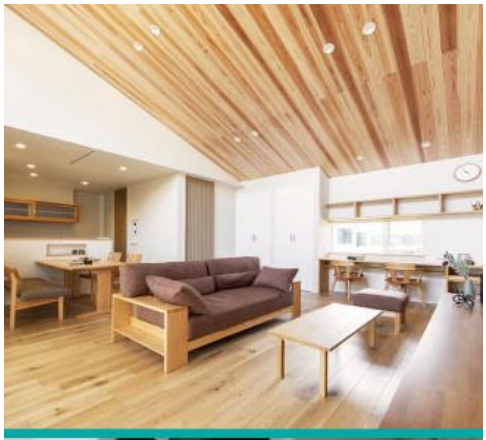









ing
イング建築設計
石川のくらしをデザインする

210mm×297mm

Daiwa House®
大和ハウスグループ

共に創る。共に生きる。

人・街・暮らしの価値共創グループとして、

私たちは社会に新しい価値を築いてまいります。



戸建住宅



賃貸住宅



土地活用



物流施設

大和ハウス工業株式会社　北陸支社

金沢市鞍月5丁目57番地 〒920-8203

Tel 076-239-5000　Fax 076-239-5005

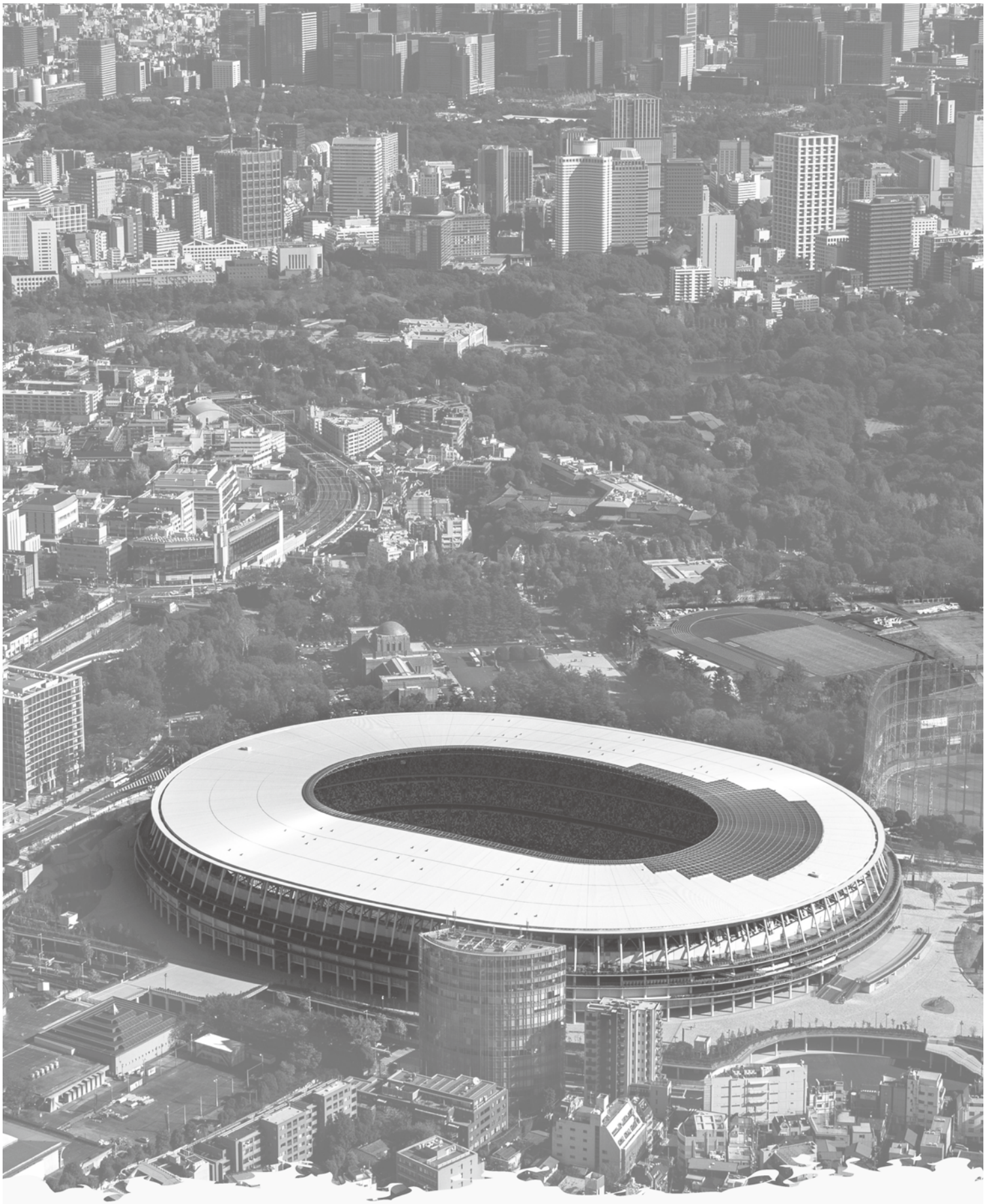

mat
MIXEDMEDIA ADVANCED TECHNOLOGY

マット陸上競技大会運営システム

Athle 32



株式会社 **宮地組**

取締役会長　宮地　　治
代表取締役　宮地　雄大

本社　/　〒928-0001　輪島市河井町６部３５番地
TEL0768-22-1281（代）　FAX0768-22-5956
E-mail：miyaji01@plum.ocn.ne.jp
金沢本社　/　〒920-0935　金沢市石引１丁目１５番２２号
TEL076-262-6666（代）　FAX076-231-2003
E-mail：miyaji05@eagle.ocn.ne.jp

HP URL : https://miyajigumi.co.jp/

QR ｺｰﾄﾞ 当社 PR 動画（You Tube）URL

(有)松﨑鉄工所

建築業許可 鋼構造物工事業 知事一般 2-16162

ISO14001:2015 認証取得

建築物石綿含有建材調査者・石綿作業主任者

代表取締役

松 﨑 哲 朗

携帯：090-2123-6360

本　　社：〒921-8066 石川県金沢市矢木2-202-10
TEL:(076)249-2608 FAX:(076)249-8026
E-mail：tetsurou.matsuzaki@tmg-products.co.jp

蚊爪工場：〒920-0209 石川県金沢市東蚊爪町1-23-7
TEL:(076)213-5192 FAX:(076)213-5193
E-mail：kagatsume01@tmg-products.co.jp

【 営業品目 】

- 縦管ユニット
- ポンプユニット
- 二種圧力容器
- 冷温水ヘッダー
- 各種タンク類
- 焼付塗装
- 配管スタンション等大型架台
- 煙道、煙突類
- 薄板板金加工
- ステンレス加工
- 耐震金物等製作据付、重量運搬
- 溶融亜鉛メッキ

産業廃棄物収集運搬業許可№.０２３００２４５５４４号

愛知県 岐阜県 静岡県 三重県 石川県 富山県 福井県 取得

アスベスト含有調査　・計画・除去・運搬・処分・報告



感動のフィールドを
HASETAI

長谷川体育施設株式会社
北信越支店 〒950-0916 新潟市中央区米山 5-11-21
TEL.025-255-0301　FAX.025-255-0303
北陸営業所 〒921-8001 金沢市高畠 3-5
TEL.076-295-9001　FAX.076-295-9002